అభ్యుదయం

The Pride of Telugu national daily

RNI: TEL TEL /2019/12836

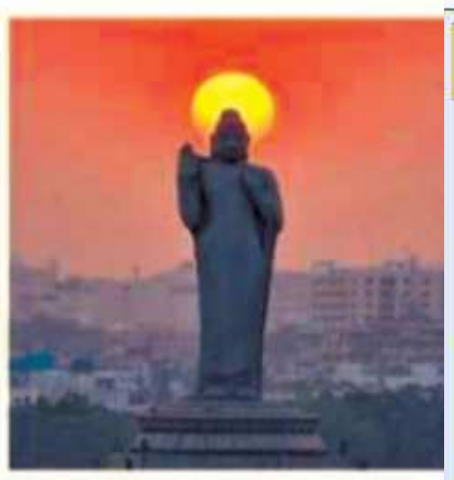

Wanted Reporters

తెలుగు రాష్ట్రాల్లో నియోజక వర్గాల వారిగా విలేఖరులు కావలెను

తెలంగాణ :- 9700026263

ఆంధ్రప్రదేశ్:- 9885426263

పబ్లిషర్ :ఆంధ్రప్రదేశ్ & తెలంగాణ బుధవారం 25-11- 2026 సంపుటి : 6 సంచిక : 276 ఎడిటర్ : ఆనంద్ రావు పేజీలు : 8 వెల : 3-00

పేద కుటుంబాలకు కొండంత అండగా

ఇందిరమ్మ కుటుంబ బీమా



2లో

- సన్న బియ్యం పంపిణీకి రూ.25 కోట్ల వ్యయం
- సోమనపల్లిలో రూ.250 కోట్లతో ఇంటిగ్రేటెడ్ స్కూల్ నిర్మాణం
- పుష్కరాల నిర్వహణకు రూ.70 కోట్లతో అభివృద్ధి పనులు
- పేదల సంక్షేమం, గ్రామీణ అభివృద్ధికి ప్రభుత్వం పెద్దపీట వేస్తోంది
- గంగారంలో పథకాన్ని ప్రారంభించిన మంత్రి వివేక్ వెంకటస్వామి

మంచిర్యాల జిల్లా **అభ్యుదయం** పేద, బడుగు, బలహీన వర్గాల కుటుంబాలకు ఆర్థిక భరోసా కల్పించడమే లక్ష్యంగా రాష్ట్ర ప్రభుత్వం ప్రతిష్టాత్మకంగా అమలు చేస్తున్న ఇందిరమ్మ కుటుంబ బీమా పథకాన్ని కార్మిక, మైనింగ్ శాఖ మంత్రి వివేక్ వెంకటస్వామి చెన్నూరు

మెటా కేసులో ఒక న్యాయం..

2లో

మహా న్యూస్ కేసులో మరో న్యాయం: ఆర్ఎస్ ప్రవీణ్ కుమార్

- మెటా కార్యాలయంపై దాడి చేసిన కాంగ్రెస్ నేతలకు వీఐపీ ట్రీట్‌మెంట్ ఇచ్చారంటూ విమర్శ
- కాంగ్రెస్ నేతలను ప్రివెంటివ్ కస్టడీలోకి తీసుకుని ఇంటికి పంపించారని ఆరోపణ
- మహా న్యూస్ కార్యాలయంపై దాడి సమయంలో బీఆర్ఎస్ శ్రేణులను 16 రోజులు జైల్లో పెట్టారని గుర్తుచేసిన ప్రవీణ్ కుమార్



మోదీ--మెర్జ్ ఫోన్ సంభాషణ..

భారత్--జర్మనీ బంధంపై కీలక చర్చలు



- ప్రధాని మోదీకి ఫోన్ చేసిన జర్మనీ ఛాన్సలర్ ఫ్రెడరిక్ మెర్జ్
- భారత్--జర్మనీ ద్వైపాక్షిక సంబంధాల బలోపేతంపై చర్చ
- భారత్ ఈయూ స్వేచ్ఛా వాణిజ్య ఒప్పందంపై ఇరుదేశాల నేతల మంతనాలు
- స్వేచ్ఛా వాణిజ్య ఒప్పందంతో వాణిజ్యం, పెట్టుబడులకు కొత్త అవకాశాలు
- ప్రాంతీయ, అంతర్జాతీయ పరిణామాలపై అభిప్రాయాల మార్పిడి
- ప్రపంచ శాంతి, స్థిరత్వం కోసం కలిసి పనిచేయాలని నిర్ణయం

మిగతా 2లో

న్యూఢిల్లీ, **అభ్యుదయం** ప్రధానమంత్రి నరేంద్ర మోదీకి జర్మనీ ఛాన్సలర్ ఫ్రెడరిక్ మెర్జ్ ఇవాళ (మంగళవారం) ఫోన్ చేశారు. ఈ సందర్భంగా భారత్-జర్మనీ ద్వైపాక్షిక సంబంధాల బలోపేతం, భారత్-యూరోపియన్ యూనియన్ (ఈయూ) స్వేచ్ఛా వాణిజ్య ఒప్పందంపై ఇరుదేశాల నేతలు చర్చించారు. రక్షణ, అధునాతన సాంకేతిక రంగాల్లో పరస్పర సహకారంపై మంతనాలు జరిపారు.

మూసీ పునరుజ్జీవం, రేడియల్ రోడ్ల నిర్మాణ పనులపై

సీఎం రేవంత్ రెడ్డి సమీక్ష

- మూసీ ప్రాజెక్టు ఫేజ్-1 పనులు జనవరి 2027లో ప్రారంభం
- హిమాయత్ సాగర్ నుంచి గాంధీ సరోవర్ వరకు 9.20 కి.మీ. మేర జోన్-1ఏ పనులు
- ఉస్మాన్ సాగర్ నుంచి గాంధీ సరోవర్ వరకు 11.8 కి.మీ. మేర జోన్-1బీ అభివృద్ధి
- మూసీ ప్రాజెక్టు పనులకు ఇప్పటికే టెండర్ల ప్రక్రియ ప్రారంభం
- మిరాలం చెరువు అభివృద్ధి, పూడికతీత పనులు వేగవంతం చేయాలి
- మిరాలం ట్యాంక్ పనులు జనవరి 2028 నాటికి పూర్తి చేయాలి
- రేడియల్ రోడ్ల నిర్మాణం, భూసేకరణ ప్రక్రియలో వేగం పెంచాలి
- గండిపేట ఆధునిక గోశాల నిర్మాణం మార్చి 2027 నాటికి పూర్తి చేయాలి
- నగరాభివృద్ధి పనులన్నీ నిర్దేశిత గడువులోగా పూర్తి చేయాలి

మిగతా 2లో



హైదరాబాద్: నవంబర్ 24(ప్రజా యుద్ధ నౌక) :మూసీ పునరుజ్జీవం ప్రాజెక్టు, రేడియల్ రోడ్ల నిర్మాణం, పట్టణాభివృద్ధి పనుల పురోగతిపై ముఖ్యమంత్రి రేవంత్ రెడ్డి సమీక్ష నిర్వహించారు. ఈ సందర్భంగా వివిధ అభివృద్ధి పనుల ప్రస్తుత స్థితిగతులు, భూసేకరణ, టెండర్ల ప్రక్రియ, పనుల ప్రారంభానికి చేపడుతున్న ఏర్పాట్లపై అధికారులను వివరాలు అడిగి తెలుసుకున్నారు.

మూసీ పునరుజ్జీవం ఫేజ్-1పై ప్రత్యేక దృష్టి

మూసీ పునరుజ్జీవం ప్రాజెక్టు ఫేజ్-1 పనులకు సంబంధించి అధికారులు ముఖ్యమంత్రికి వివరాలు అందించారు. ఫేజ్-1లో భాగంగా హిమాయత్ సాగర్ నుంచి గాంధీ సరోవర్ వరకు 9.20 కిలోమీటర్ల ప్రాంతాన్ని జోన్-1ఏగా, ఉస్మాన్ సాగర్ నుంచి గాంధీ సరోవర్ వరకు 11.8 కిలోమీటర్ల ప్రాంతాన్ని జోన్-1బీగా విభజించి పనులు చేపట్టనున్నట్లు తెలిపారు.

జనవరి 2027లో పనులు ప్రారంభించేందుకు అవసరమైన ఏర్పాట్లు చేస్తున్నామని, ఇప్పటికే టెండర్ల ప్రక్రియ ప్రారంభించినట్లు వెల్లడించారు.

మిగతా 2లో



ఎన్నికల పారదర్శకంగా నిర్వహించాలి

- కౌంటింగ్ ప్రక్రియ వేగవంతంగా నిర్వహించేందుకు ముందస్తు ఏర్పాట్లు చేయాలి
- పోలింగ్ కేంద్రాల హేతుబద్ధీకరణ, పోస్టల్ బ్యాలెట్ల భద్రతపై ప్రత్యేక శ్రద్ధ వహించాలి
- నామినేషన్ల పరిశీలనలో నిబంధనలను తూచా తప్పకుండా పాటించాలి
- రాష్ట్ర ఎన్నికల కమిషనర్ అనిల్ చంద్ర పునేఠా

2 లో

తెలంగాణ నీటి వాటాపై రేవంత్ ప్రభుత్వాన్ని నిలదీసిన హరీశ్‌రావు

- సీఎం రేవంత్‌రెడ్డి తెలంగాణ ప్రజలను తప్పుదోవ పట్టిస్తున్నారని హరీశ్‌రావు విమర్శ
- నీళ్ల లెక్కలు అడిగితే అబద్ధాలతో ఎదురుదాడి చేస్తున్నారని మండిపాటు
- కేసీఆర్ పోరాటంతోనే తెలంగాణకు సాగునీటి ప్రాజెక్టులు, ఆయకట్టు వచ్చాయని వెల్లడి
- జూరాల, సింగూరు, ఎస్సారెస్పీ నీటి కేటాయింపులపై కాంగ్రెస్ ప్రభుత్వాన్ని నిలదీత
- ఎస్సారెస్పీ కింద కేసీఆర్ హయాంలో 9 లక్షల ఎకరాలకు నీళ్లిచ్చామని స్పష్టీకరణ
- ఎల్లంపల్లితో పాటు పలు ప్రాజెక్టులను పూర్తి చేసింది కేసీఆరేనని వ్యాఖ్య

కృష్ణా జలాల్లో తెలంగాణ వాటాను 299 టీఎంసీలకు పరిమితం చేసింది కాంగ్రెస్ ప్రభుత్వమేనని ఆరోపణ

299:512 టీఎంసీల తాత్కాలిక ఒప్పందానికి కాంగ్రెస్ పాలకులే కారణమని విమర్శ

తెలంగాణకు 50:50 నిష్పత్తిలో కృష్ణా జలాలు కావాలని కేసీఆర్ కేంద్రాన్ని కోరారని వెల్లడి

నీటి వాటా కోసం కేంద్రానికి 30కి పైగా లేఖలు రాసిన కేసీఆర్

299 టీఎంసీల వాటా శాశ్వతమైతే ట్రిబ్యునల్ కోసం ఎందుకు పోరాడారని రేవంత్‌ను ప్రశ్నించిన హరీశ్‌రావు

2025లోనూ 299:512 తాత్కాలిక ఒప్పందానికి రేవంత్ ప్రభుత్వం ఎందుకు అంగీకరించిందని నిలదీత



। హైదరాబాద్, నవంబర్ 24 (నమస్తే తెలంగాణ) : ముఖ్యమంత్రి రేవంత్‌రెడ్డి మళ్లీ అబద్ధాల వరద పారించాడని, బీఆర్ఎస్‌పై బురద జల్లేందుకు విఫలయత్నం చేశాడని, నీళ్లెత్తుమంటే దుమ్మెత్తి పోస్తున్నాడని, మోకాలుకు బోడిగుండుకు ముడిపెట్టి అతి తెలివితేటలు ప్రదర్శించాడని బీఆర్ఎస్ఎల్పీ డిప్యూటీ ఫ్లోర్ లీడర్, మాజీ మంత్రి హరీశ్‌రావు నిప్పులు చెరిగారు. 'మేం నీళ్ల లెకలు అడుగుతుంటే కల్లు తాగిన కోతి లెక మాట్లాడుతున్నవ్. ఫ్రస్ట్రేషన్ ఎందుకు వస్తున్నది నీకు రేవంత్‌రెడ్డీ? చంద్రబాబు దాసుడు ఆదిత్యానాథ్ దాసును పకన పెట్టుకొని మాట్లాడుతున్నవ్. నాడైనా నేడైనా తెలంగాణ ద్రోహివి నువ్వే. ఉరితీయాల్సింది నిన్ను..

మిగతా 2లో

హామీల అమల్లో విఫలమైన

కూటమి ప్రభుత్వం



2లో

- ఓటమి భయంతో అక్రమాలకు తెగపడుతున్న వైనం
- స్థానిక సంస్థల ఎన్నికల్లో అడుగడుగునా అరాచకం
- ఆగ్రహం వ్యక్తం చేసిన వైయస్సార్సీపీ ఎమ్మెల్సీ వరుదు కళ్యాణి

ఆలయాల పేరుతో వైసీపీ రాజకీయ డ్రామాలు

2లో

- భక్తుల విశ్వాసాలతో చెలగాటమా?
- భూమన కరుణాకర్ రెడ్డి అసత్య ప్రచారాన్ని తీవ్రంగా ఖండిస్తున్నా
- ఐదేళ్ల వైసీపీ పాలనలో జరిగిన ఆలయాలపై
- దాడులకు సమాధానం చెప్పే ధైర్యం ఉందా?



లాభాల పంట పండించేలా 'సాగు' కార్యాచరణ

ప్రారంభించాలని, ప్రతినెలా పురోగతిపై సమీక్ష నిర్వహించాలని ఆదేశించారు. ఇందులో ప్రకృతి వ్యవసాయం, మైక్రో ఇరిగేషన్‌కు అత్యధిక ప్రాధాన్యత ఇవ్వాలని, ఉద్యాన పంటల్లో కొత్త రకాలను పరిచయం చేస్తూ ఆధునిక సాగు విధానాలను ప్రోత్సహించాలని తెలిపారు. ఉద్యానవన రంగంలో పెట్టుబడులను ఆకర్షించేందుకు, బలోపేతం చేసేందుకు ప్రత్యేకంగా 'హార్టికల్చర్ సమ్మిట్'ను నిర్వహించాలని అధికారులను సీఎం ఆదేశించారు. అలాగే ఫుడ్ ప్రాసెసింగ్ రంగాన్ని మరింత ముందుకు తీసుకెళ్లాలని, పంటల ఉత్పత్తి నుంచి ప్రాసెసింగ్, మార్కెటింగ్ వరకు సమగ్ర వ్యవస్థను అభివృద్ధి చేయాలని సూచించారు. ఉద్యానవన పంటల సాగుతో కరువు పరిస్థితులను అధిగమించేలా చర్యలు చేపట్టాలని తెలిపారు. ఉద్యానవన సాగులో అన్ని రాష్ట్రాల కంటే ఏపీ ముందుందని అధికారులు వివరించారు. వ్యవసాయంలో ఆధునిక యంత్రాల వినియోగాన్ని పెంచాలని ముఖ్యమంత్రి సూచించారు. అందుబాటులో ఉన్న ఆధునిక వ్యవసాయ యంత్రాలను ప్రదర్శించేలా ప్రత్యేక ఏర్పాట్లు చేయాలన్నారు. ఆధునిక పంటల సాగును ప్రోత్సహించడంతో పాటు కొత్త రకాల పంటలను రైతులకు పరిచయం చేయాలని, భూసార పరిరక్షణకు ప్రాధాన్యత ఇవ్వాలని తెలిపారు. రైతులతో పాటు కౌలు రైతుల ప్రయోజనాలను కూడా కాపాడాలని సూచించారు.

తుఫాన్లను తట్టుకునేలా పంటల సాగు క్యాలెండర్:

తుఫాన్ల కారణంగా పంటలకు నష్టం వాటిల్లకుండా అవసరమైతే పంటల సాగు క్యాలెండర్‌ను ముందుకు జరపాలని సీఎం ఆదేశించారు. వచ్చే ఖరీఫ్ సీజన్ నుంచి సాగును ముందుగానే ప్రారంభించి తుఫాన్ల ప్రభావం పంటలపై పడకుండా చూడాలని సూచించారు. ప్రకృతి వ్యవసాయంలో సాగు చేసిన వరి పంటలకు ఇటీవల సంభవించిన తుఫాన్లతో పెద్దగా నష్టం వాటిల్లలేదని, దీనిపై వరి రైతుల్లో అవగాహన కల్పించాలని సీఎం సూచించారు. ప్రతి పంట సీజన్ ప్రారంభానికి ముందే సమగ్ర యాక్షన్ ప్లాన్ సిద్ధం చేయాలని సీఎం సూచించారు. వాతావరణ పరిస్థితులు, మార్కెట్ అవసరాలు, నీటి లభ్యత, పంటల సాగు కాలం వంటి అంశాలను పరిగణనలోకి తీసుకుని ప్రణాళిక రూపొందించాలని తెలిపారు. 2027-28 నాటికి 26.5 లక్షల మంది రైతులు ప్రకృతి వ్యవసాయం చేసేలా ప్రోత్సహించాలని, ప్రకృతి వ్యవసాయాన్ని మరింత విస్తరించాలని తెలిపారు. రసాయన ఎరువుల వాడకాన్ని తగ్గించే రైతులను ప్రోత్సహించేందుకు కేంద్ర ప్రభుత్వం అందిస్తున్న ఆర్థిక ప్రోత్సాహకాలను వినియోగించుకోవాలని ముఖ్యమంత్రి సూచించారు. ఈ అంశానికి సంబంధించి కేంద్ర ప్రభుత్వం జారీ చేసిన జీవోను ఉటంకిస్తూ మరోసారి కేంద్రానికి లేఖ రాయాలని తెలిపారు.

అలాగే, కరువు పరిస్థితులను ఎదుర్కొనేందుకు సమర్థ నీటి నిర్వహణ చేపట్టాలని సీఎం సూచించారు. జలధార-2 పనులను మార్చి నాటికి పూర్తి చేయాలని, అవసరమైతే జలధార-3 కార్యక్రమాన్ని కూడా చేపట్టేందుకు సిద్ధంగా ఉండాలని తెలిపారు. రాష్ట్రంలో వర్షపాతం ఎంత నమోదవుతోంది, భూగర్భ జలాల లభ్యత ఎంత ఉందనే అంశాలపై కచ్చితమైన సమాచారం అందుబాటులో ఉండాలని, వర్షపు నీటి వినియోగం, భూగర్భ జలాల సంరక్షణకు సమగ్ర కార్యాచరణ రూపొందించాలని ఆదేశించారు.

ఎన్నికల పారదర్శకంగా నిర్వహించాలి



అమరావతి,రాష్ట్రంలో జరుగుతున్న స్థానిక సంస్థల ఎన్నికల నిర్వహణకు సంబంధించి కౌంటింగ్ ఏర్పాట్లు, పోలింగ్ కేంద్రాల హేతుబద్ధీకరణ, నామినేషన్ల పరిశీలన, పోస్టల్ బ్యాలెట్ల నిర్వహణ, శాంతిభద్రతలు తదితర అంశాలపై అధికారులు ప్రత్యేక దృష్టి సారించాలని రాష్ట్ర ఎన్నికల కమిషనర్ అనిల్ చంద్ర పునేఠా సూచించారు. ఎన్నికల నిర్వహణకు సంబంధించి అధికారులతో మంగళవారం రాష్ట్ర ఎన్నికల కమిషనర్ అనిల్ చంద్ర పునేఠా వీడియో కాన్ఫరెన్స్ నిర్వహించారు. ఈ సందర్భంగా కమిషనర్ మాట్లాడుతూ మున్సిపల్ ఎన్నికల్లో మేయర్, మున్సిపల్ చైర్‌పర్సన్, వార్డు కౌన్సిలర్ల ఎన్నికలకు సంబంధించిన ఓట్ల లెక్కింపు కోసం గతంలో కంటే రెండు నుంచి మూడు రెట్లు అధికంగా కౌంటింగ్ టేబుళ్లను ఏర్పాటు చేయాలని సూచించారు. ఒక్కో రౌండ్ కౌంటింగ్‌కు పట్టే సమయాన్ని ముందుగానే అంచనా వేసి, అవసరమైన మేరకు టేబుళ్లు, సిబ్బందిని అందుబాటులో ఉంచుకోవాలన్నారు. ఉదయం 8 గంటల నుంచి రాత్రి 8 గంటల లోపు కౌంటింగ్ ప్రక్రియ పూర్తిచేసి, తుది ఫలితాలు ప్రకటించేలా ప్రణాళిక సిద్ధం చేసుకోవాలని తెలిపారు.

మూసీ పునరుజ్జీవం, రేడియల్ రోడ్ల నిర్మాణ పనులపై సీఎం రేవంత్ రెడ్డి సమీక్ష



మిరాలం చెరువు అభివృద్ధికి ఆదేశాలు

మిరాలం ట్యాంక్ అభివృద్ధి పనుల పురోగతిపై ముఖ్యమంత్రి ఆరా తీశారు. జనవరి 2028 నాటికి పనులు పూర్తి చేయాలని లక్ష్యంగా పెట్టుకున్నట్లు అధికారులు వివరించారు. చెరువు అభివృద్ధితో పాటు, ఎంతోకాలంగా పేరుకుపోయిన పూడికను తొలగించే చర్యలు చేపట్టాలని ముఖ్యమంత్రి అధికారులను ఆదేశించారు.

రేడియల్ రోడ్ల నిర్మాణంలో వేగం పెంచాలి

రేడియల్ రోడ్ల నిర్మాణం, భూసేకరణ పురోగతిపై అధికారులు ముఖ్యమంత్రికి నివేదిక అందించారు. రోడ్ల నిర్మాణ పనుల్లో వేగం పెంచాలని, భూసేకరణకు సంబంధించిన ప్రక్రియను సమన్వయంతో ముందుకు తీసుకెళ్లాలని సీఎం సూచించారు.

ఆధునిక గోశాల పనులు త్వరగా పూర్తి చేయాలి

గండిపేట వద్ద నిర్మాణంలో ఉన్న ఆధునిక గోశాల పనుల పురోగతిని కూడా ముఖ్యమంత్రి సమీక్షించారు. మార్చి 2027 నాటికి నిర్మాణ పనులు పూర్తి చేసేలా వేగం పెంచాలని అధికారులను ఆదేశించారు. మొత్తంగా నగర అభివృద్ధికి కీలకమైన మూసీ పునరుజ్జీవం, రేడియల్ రోడ్లు, చెరువుల అభివృద్ధి, ఆధునిక గోశాల నిర్మాణ పనులను నిర్దేశిత గడువులోగా పూర్తి చేయాలని ముఖ్యమంత్రి అధికారులకు స్పష్టం చేశారు.

మోదీ--మెర్జ్ ఫోన్ సంభాషణ.. భారత్--జర్మనీ బంధంపై కీలక చర్చలు



ప్రాంతీయ, అంతర్జాతీయ పరిణామాలు, ప్రపంచ శాంతి, స్థిరత్వానికి సంబంధించిన అంశాలపైనా అభిప్రాయాలు పంచుకున్నారు. ఈ విషయాన్ని వెల్లడిస్తూ ప్రధానమంత్రి కార్యాలయం (పీఎంఓ) ఓ ప్రకటన విడుదల చేసింది.ప్రధానమంత్రి కార్యాలయం తెలిపిన వివరాల ప్రకారం.. పురోగతిపై మోదీ, మెర్జ్ సంతృప్తి వ్యక్తం చేశారు. ఈ ఏడాదితో ఇరుదేశాల మధ్య దౌత్య సంబంధాలు ఏర్పడి 75 సంవత్సరాలు పూర్తవుతున్న నేపథ్యంలో పరస్పర సహకారాన్ని మరింత విస్తరించాలని ఇద్దరు నేతలు పునరుద్ఘాటించారు.
ముఖ్యంగా రక్షణ రంగం, అధునాతన సాంకేతిక పరిజ్ఞానం వంటి కీలక రంగాల్లో సహకారాన్ని బలోపేతం చేసుకోవాలని నిర్ణయించారు. ఈ సందర్భంగా భారత్-ఈయూ స్వేచ్ఛా వాణిజ్య ఒప్పందం కూడా చర్చకు వచ్చింది. ఈ ఒప్పందం అమల్లోకి వస్తే ఇరుదేశాల మధ్య వాణిజ్యం, పెట్టుబడుల విస్తరణకు కొత్త అవకాశాలు అందుబాటులోకి వస్తాయని మోదీ, మెర్జ్ అభిప్రాయపడ్డారు.
ఇదే సమయంలో ప్రాంతీయ, అంతర్జాతీయ పరిణామాలపైనా మోదీ, మెర్జ్ చర్చించారు. ప్రపంచవ్యాప్తంగా శాంతి, స్థిరత్వాన్ని పెంపొందించేందుకు కృషి చేయాలని అభిప్రాయపడ్డారు. అలాగే, ప్రస్తుత ప్రపంచ సవాళ్లను ఎదుర్కొనేందుకు బహుళపక్ష అంతర్జాతీయ వేదికలపై పరస్పర సహకారాన్ని కొనసాగించడం అవసరమని స్పష్టం చేశారు. తాజా ఫోన్ సంభాషణతో భారత్-జర్మనీ సంబంధాలను రక్షణ, సాంకేతికత, వాణిజ్యం, పెట్టుబడుల రంగాల్లో మరింత ముందుకు తీసుకెళ్లాలన్న ఇరుదేశాల నిబద్ధత మరోసారి వెల్లడైంది. కాగా, సెప్టెంబర్ 10న కూడా ప్రధాని మోదీ, మెర్జ్ మధ్య ఫోన్ సంభాషణ జరిగింది.

పేద కుటుంబాలకు కొండంత అండగా ఇందిరమ్మ కుటుంబ బీమా



మండలం గంగారం గ్రామంలో ప్రారంభించారు. కుటుంబ పెద్దను కోల్పోయి ఆపదలో పడిన కుటుంబాలకు ఈ పథకం కొండంత అండగా నిలుస్తుందని మంత్రి పేర్కొన్నారు.ఈ సందర్భంగా మంత్రి మాట్లాడుతూ, దేశంలో మరెక్కడా లేని విధంగా తెలంగాణ ప్రభుత్వం ఇందిరమ్మ కుటుంబ బీమా పథకాన్ని అమలు చేస్తోందని తెలిపారు. గతంలో భూమి ఉన్నవారికే బీమా సదుపాయం అందేదని, ప్రస్తుతం అర్హులైన ప్రతి కుటుంబానికి బీమా రక్షణ కల్పిస్తున్నామని చెప్పారు. గత బీఆర్ఎస్ ప్రభుత్వ హయాంలో సుమారు 40 లక్షల మందికే రైతు బీమా సదుపాయం ఉండేదని, ప్రస్తుతం కోటి మందికి పైగా ప్రజలకు ఇందిరమ్మ కుటుంబ బీమా పథకాన్ని అందిస్తున్నామని వివరించారు.గత కాంగ్రెస్ ప్రభుత్వ హయాంలో పేద, బడుగు, బలహీన వర్గాలకు ఇందిరమ్మ ఇళ్లు, భూములు అందించిన విషయాన్ని మంత్రి గుర్తుచేశారు. ప్రజల సంక్షేమమే ధ్యేయంగా ప్రస్తుత ప్రభుత్వం అనేక అభివృద్ధి, సంక్షేమ కార్యక్రమాలను అమలు చేస్తోందన్నారు. అర్హులైన ప్రతి కుటుంబానికి ప్రభుత్వ సంక్షేమ పథకాలు నేరుగా అందేలా అధికారులు ప్రత్యేక శ్రద్ధ తీసుకోవాలని ఆదేశించారు.

ఆలయాల పేరుతో వైసీపీ రాజకీయ డ్రామాలు

ఆత్మకూరు, రేణిగుంట మండలం అంజనేయపురం గ్రామంలోని శ్రీ ఆంజనేయ స్వామి ఆలయానికి సంబంధించి వైసీపీ నాయకులు, ముఖ్యంగా మాజీ టీటీడీ చైర్మన్ భూమన కరుణాకర్ రెడ్డి చేస్తున్న అసత్య ప్రచారాన్ని రాష్ట్ర దేవాదాయ శాఖ మంత్రి ఆనం రామనారాయణ రెడ్డి తీవ్రంగా ఖండించారు. మంగళవారం ఆత్మకూరు మున్సిపల్ కార్యాలయంలో నిర్వహించిన మీడియా సమావేశంలో ఈ అంశంపై స్పందించిన మంత్రి వాస్తవాలను పక్కనపెట్టి రాజకీయ ప్రయోజనాల కోసం హిందూ దేవాలయాలను వివాదాల్లోకి లాగడం వైసీపీ దిగజారుడు రాజకీయాలకు నిదర్శనమని మండిపడ్డారు.

తెలంగాణ నీటి వాటాపై రేవంత్ ప్రభుత్వాన్ని నిలదీసిన హరీశ్‌రావు

మంత్రి ఉత్తమ్‌ను' అంటూ తీవ్రస్థాయిలో మండిపడ్డారు. తెలంగాణ భవన్‌లో శాసనమండలి ప్రతిపక్షనేత మధుసూదనాచారి, మాజీ మంత్రులు సింగిరెడ్డి నిరంజన్‌రెడ్డి, లక్ష్మారెడ్డి, ఎమ్మెల్యే పల్లా రాజేశ్వర్‌రెడ్డి, కార్పొరేషన్ మాజీ చైర్మన్లు దేవీ ప్రసాద్, ఎర్రోళ్ల శ్రీనివాస్ తదితరులతో కలిసి హరీశ్ మంగళవారం ప్రత్యేకంగా మీడియా సమావేశం నిర్వహించారు. నీళ్ల విషయంలో రేవంత్‌రెడ్డి చేసిన ఆరోపణలన్నీ అబద్ధాలని ఆధారాలతో సహా బట్టబయలు చేశారు.
కేసీఆర్ నిలదీస్తేనే కాంగ్రెస్ పరుగులు
జూరాలను కట్టి మూలకు పెట్టారని కేసీఆర్ నిలదీశాక, గులాబీ జెండా ఎత్తిన తరువాతనే కర్ణాటకకు పరుగులు పెట్టి పరిహారం డబ్బులు కట్టారని హరీశ్ వివరించారు. 'కేసీఆర్ పోరా టం వల్లే మెదక్ జిల్లాకు ఆయకట్టు వచ్చింది. గులాబీ జెండా ఎత్తిన తర్వాతే సింగూరు నుంచి 40 వేల ఎకరాలకు నీళ్లు ఇచ్చేందుకు జీవో ఇచ్చింద్రు. ఎస్సారెస్పీ కింద 5 లక్షల ఎకరాలు పారలేదు. కేసీఆర్ 9 లక్షల ఎకరాలకు నీళ్లిచ్చింద్రు. ఎస్సారెస్పీ స్టేజీ 2లో తుమ్మలు మొలిచినయ్. ఉత్తమ్ సొంత జిల్లా తుంగతుర్తి, సూర్యాపేట, కోదాడకు కూడా గులాబీ జెండా ఎగిరిన తర్వాతే నీళ్లు వచ్చినయ్. ఉమ్మ డి రాష్ట్రంలో కాంగ్రెస్ నేతలు ఎస్సారెస్పీ నుం చి ధవళేశ్వరం వరకు గోదావరి మీద ఒక ఆనకట్ట కట్టిండ్రా? చుక నీళ్లైనా తెచ్చిండ్రా? ఎల్లంపల్లిని పూర్తి చేసింది.. మేడిగడ్డ, అన్నా రం, సుందిళ్ల, సమ్మక్కసాగర్, సీతమ్మసాగర్‌ను కట్టింది కేసీఆరే' అని పునరుద్ఘాటించారు.
299 టీఎంసీల పాపం కాంగ్రెస్‌దే
'కృష్ణాలో 299 టీఎంసీల వాటా తెచ్చింది రేవంత్ పకన కూర్చున్న కాంగ్రెస్ పాపాత్ములే. 299:512 టీఎంసీలకు కర్ర, కర్మ, క్రియ కాంగ్రెస్ పార్టీయే' అని హరీశ్ వివరిం చారు. ఏడాదికే పరిమితం.
ట్రిబ్యునల్ ముందుగానీ, కోర్టు ఆర్డర్ల ముందుగానీ చెల్లదని, తాత్కాలికమని అందులోనే ఉన్నది. తెలంగాణ రాష్ట్రం వచ్చిన తర్వాత కేసీఆర్ ఢిల్లీ వెళ్లి ప్రధాని మోదీని కలిసి సెక్షన్ 3 కింద ట్రిబ్యునల్ వేయాలని కంప్లయింట్ ఇచ్చింద్రు.

హామీల అమల్లో విఫలమైన కూటమి ప్రభుత్వం

తాడేపల్లి, రాష్ట్రంలో స్థానిక సంస్థల ఎన్నికల ప్రక్రియలో కూటమి ప్రభుత్వం అధికారులను అడ్డం పెట్టుకుని అడుగడుగునా అక్రమాలు, దౌర్జన్యాలకు పాల్పడుతోందని వైఎస్సార్ కాంగ్రెస్ పార్టీ మహిళా విభాగం రాష్ట్ర అధ్యక్షురాలు, ఎమ్మెల్సీ వరుదు కళ్యాణి తీవ్ర స్థాయిలో మండిపడ్డారు. తాడేపల్లిలోని వైఎస్సార్‌సీపీ కేంద్ర కార్యాలయంలో ఆమె మీడియాతో మాట్లాడారు. అధికారంలోకి వచ్చిన తర్వాత ఎన్నికల్లో ఇచ్చిన హామీలను అమలు చేయడంలో ప్రభుత్వం పూర్తిగా విఫలమైన కూటమి పాలనలో ధరల పెరుగుదల, పాలనా వైఫల్యాలతో రాష్ట్రంలోని అన్ని వర్గాల ప్రజలు తీవ్ర అసంతృప్తితో ఉన్నారని తేల్చి చెప్పారు. స్థానిక సంస్థల ఎన్నికల్లో ప్రజలు తగిన బుద్ధి చెబుతారన్న భయంతో మహిళా అభ్యర్థుల చీరలు లాగుతూ, టీడీపీ గుండాలు వారిని నామినేషన్ వేయనీయకుండా అడ్డుకోవడంతో పాటు, చివరికి తాలిబొట్టు వివరాలు రాయలేదన్న సాకుతో నామినేషన్ తిరస్కరించే నీచానికి దిగజారారని ఆగ్రహం వ్యక్తం చేశారు.

మెటా కేసులో ఒక న్యాయం..

మహా న్యూస్ కేసులో మరో న్యాయం: ఆర్ఎస్ ప్రవీణ్ కుమార్

పేస్ బుక్ మెటా ఆఫీస్‌పై దాడి చేసిన కాంగ్రెస్ నేతలను పోలీసులు ప్రివెంటివ్ కస్టడీకి తీసుకొని మాదాపూర్ పోలీస్ స్టేషన్‌లో పెట్టి వాళ్లను ఇంటికి పంపించేశారని బీఆర్ఎస్ జనరల్ సెక్రటరీ ఆర్ఎస్ ప్రవీణ్ కుమార్ మండిపడ్డారు. ఈ విషయమై ఆయన మీడియా సమావేశంలో మాట్లాడుతూ..ఏదో పేరుకు ఎఫ్ ఐఆర్ చేశారు.. గతంలో ఇదే ప్రభుత్వమున్నప్పుడు కేటీఆర్ మీద అశ్లీల థంబ్‌నెయిల్స్ పెట్టారని మహా న్యూస్ ఛానల్ ఆఫీసు అద్దాలు పగలగొడితే బీఆర్ఎస్ శ్రేణులను 16 రోజులు జైల్లో పెట్టారని గుర్తు చేశారు.రైతులకు ప్రభుత్వం అన్యాయం చేస్తుందని ఒక మెసేజ్‌ను ట్విటర్‌లో ఫార్వర్డ్ చేసినందుకు నల్ల బాలు అనే సోషల్ మీడియా కార్యకర్తను అన్నం తింటుంటే ప్లేటును తన్నుకుంటూ లాక్కెళ్లి కరీంనగర్ జైలులో పెట్టారు. కానీ మెటా ఆఫీసు మీద దాడి చేసిన కాంగ్రెస్ గుండాలకు వీఐపీ ట్రీట్‌మెంట్ ఇచ్చి పంపించారు. వాళ్ల మీద ముఖ్యమంత్రి ఇప్పటిదాకా స్టేట్‌మెంట్ ఇయ్యరని మండిపడ్డారు. బహూశా సీఎం రేవంత్‌రెడ్డి వాళ్లను మెచ్చుకుని ఉంటడు.. బంతిపూల దండేసి ఉంటడు.. రాబోయే రోజుల్లో నీకు తప్పకుండా కార్పొరేషన్ చైర్మన్ ఇస్తానని వాళ్లకు చెప్పి ఉంటడు కాబట్టే ఒకరి మీద ఒకరు దాడి చేసి ఆ వీడియోలను కూడా రేవంత్ రెడ్డికి చేరేట్లు చూశారన్నారు.

సంధ్యారావు బీఆర్ఎస్ ఇంటర్నేషనల్ సెక్రటరీ అనే ఒక ఫేక్ హ్యాండిల్‌ను అసెంబ్లీలో ప్రవేశపెట్టిన గొప్ప సీఎం మన రేవంత్ రెడ్డి.. మెటా కేసులో ఒక న్యాయం.. 'మహా' కేసులో మరో న్యాయం.. అని ఆర్ఎస్ ప్రవీణ్ కుమార్ అన్నారు.

హైదరాబాద్ వీధుల్లో బజ్జీలు వేసిన హీరో విజయ్ ఆంటోనీ..

సినిమా ప్రమోషన్లు అంటే సాధారణంగా స్టార్ హోటళ్లలో ప్రెస్ మీట్లు, మీడియా ఇంటర్వ్యూలు, భారీ ఈవెంట్లు గుర్తుకొస్తాయి. అయితే కొందరు హీరోలు మాత్రం తమ సినిమాలను ప్రేక్షకుల్లోకి తీసుకెళ్లేందుకు వినూత్నమైన మార్గాలను ఎంచుకుంటుంటారు. ఈ విషయంలో 'బిచ్చగాడు' ఫేమ్, తమిళ స్టార్ హీరో విజయ్ ఆంటోనీ ఎప్పుడూ ప్రత్యేకమే. తన సినిమాల కథల ఎంపికలోనే కాకుండా ప్రచార కార్యక్రమాల్లోనూ విభిన్నంగా వ్యవహరించే ఆయన.. తాజాగా తన కొత్త సినిమా 'నాన్న కుట్టి' ప్రమోషన్ల కోసం హైదరాబాద్ వీధుల్లోకి వచ్చారు. అమీర్‌పేటలో సామాన్యుడిలా తిరుగుతూ, స్వయంగా మిర్చి బజ్జీలు వేస్తూ, ఇరానీ చాయ్ తాగుతూ సందడి చేశారు.తన తాజా చిత్రం 'నాన్న కుట్టి' ప్రమోషన్లలో భాగంగా సోమవారం సాయంత్రం విజయ్ ఆంటోనీ హీరోయిన్ ప్రీతి ఆస్రానీతో కలిసి హైదరాబాద్‌లోని అమీర్‌పేటకు చేరుకున్నారు. ఎలాంటి హంగూ ఆర్భాటం లేకుండా చిత్ర బృందంతో కలిసి సాధారణ వ్యక్తిలా రోడ్లపై తిరిగారు. దాదాపు అరగంట పాటు అక్కడి స్థానికులతో ముచ్చటిస్తూ సందడి చేశారు. ఈ క్రమంలో ఓ చిరు వ్యాపారి బండి వద్ద ఆగిన విజయ్ ఆంటోనీ.. స్వయంగా మిర్చి బజ్జీలు తయారు చేశారు.

వేయిస్తంభాల దేవాలయంలో కార్తీక పౌర్ణమి శోభ..

దర్శనానికి బారులు తీరిన భక్తులు



హనుమకొండ చౌరస్తా : చారిత్రక రుద్రేశ్వరస్వామి వేయిస్తంభాల దేవాలయంలో కార్తీక పౌర్ణమి శోభ సంతరించుకుంది. మంగళవారం ఉదయం మంగళ వాయిద్యం ఉత్తిష్ఠ గణపతికి నారీకేల జలాభిషేకం, లోకకళ్యాణార్థం రుద్రేశ్వరస్వామికి సుమారు 2 వేల మంది భక్తులు సామూహిక రుద్రాభిషేకాలు నిర్వహించారు. స్వామివారి దర్శనానికి ఉదయం నుంచే భక్తులు బారులు తీరారు.

సాయంత్రం 6 గంటలకు ఆలయ దీపోత్సవ కార్యక్రమనికి ఆర్యవైశ్య సంఘం రాష్ట్ర ప్రధాన కార్యదర్శి గట్టు మహేష్‌బాబు, విశ్వబ్రాహ్మణ సంఘం రాష్ట్ర ప్రధాన కార్యదర్శి కార్యదర్శి చొల్లేటి కృష్ణమాచారి ముఖ్యఅతిథులుగా పాల్గొని దేవాదాయ ధర్మాదాయశాఖ అందించిన దీప ప్రమిదలను, లక్ష వత్తులను, నువ్వుల నూనెతో తదితర వస్తువులను అందజేశారు.

జ్యోతి పరంజ్యోతి అంటూ మారేడు వృక్షం దగ్గర దీపాలు వెలిగించుకుని లక్ష దీపోత్సవంలో పాల్గొన్నారు. దేవాలయానికి రుద్రాభిషేకాల ద్వారా రూ.4 లక్షల ఆదాయం వచ్చినట్లు ఈవో అనిల్‌కుమార్, ప్రధానార్చకులు గంగు ఉపేంద్రశర్మ తెలిపారు. హనుమకొండ ఏసీపీ నరసింహారావు, సీఐ శివకుమార్ భక్తులకు ఇబ్బందుల్లేకుండా విస్తృత బందోబస్తు ఏర్పాటు చేశారు. వైదిక కార్యక్రమాలను ఆలయ ప్రధాన అర్చకులు గంగు ఉపేంద్రశర్మ, వేద పండితులు మణికంఠశర్మ, అర్చకులు దత్తకుమార్ శర్మ, ప్రణవ్, శ్రవణ్ నిర్వహించారు. ఆలయ ఈవో డి.అనిల్‌కుమార్, ఆలయ సిబ్బంది ఎన్.మధుకర్, ఎల్.రామకృష్ణ, బి.రజిత, శ్రీ రాజరాజేశ్వర సేవాసమితి మహిళా సభ్యులు సేవలందించారు.

ప్రజాస్వామ్యాన్ని అపహాస్యం చేస్తున్న కూటమి ప్రభుత్వం

వైసీపీ మాజీ మంత్రి రజిని



అమరావతి : ఏపీలో కూటమి ప్రభుత్వం ప్రజాస్వామ్యాన్ని అపహాస్యం చేస్తుందని మాజీ మంత్రి విడదల రజిని ఆరోపించా రు. చిలకలూరిపేటలోని ఏర్పాటు చేసిన మీడియా సమావేశంలో ఆమె మాట్లాడారు. పల్నాడు, రాయల సీమ ప్రాంతాల్లో వైసీపీ నాయకులు, ఎన్నికల్లో పోటీ చేయాలనుకుం టున్న అభ్యర్థులను లక్ష్యంగా చేసుకొని బెదిరింపులు, దాడులు, అక్రమ కేసులు, కుటుంబ సభ్యులపై ఒత్తిళ్లు, వేధింపులు, అక్రమ నిర్బంధాలకు పాల్పడుతున్నాయని మండిపడ్డారు.

రాష్ట్రంలో జరుగుతున్న స్థానిక సంస్థల ఎన్నికల్లో ముఖ్యమంత్రి చంద్రబాబు రిగ్గింగ్ మ్యాన్‌గా అవతరించారని విమర్శించారు. ఎన్నికల్లో టీడీపీ, జనసేన, బీజేపీ కూటమికి తోడుగా అధికారుల కూటమి తోడై ఎన్నికలను నిర్వహిస్తుందని పేర్కొన్నారు. గత మున్సిపల్ ఎన్నికలు, పరిషత్ ఎన్నికలు, ప్రస్తుతం జరుగుతున్న పంచాయతీ ఎన్నికల్లోనూ ఇదే విధానం కొనసాగిస్తున్నాయని విమర్శించారు. చిలకలూరిపేట నియోజకవర్గంలో జరిగిన ఘటనలకు ప్రభుత్వం సమాధానం చెప్పాలని ఆమె డిమాండ్ చేశారు.

మణిదీప్ కుమార్ పాడే మోసిన మాజీ ఎంపీ జోగినపల్లి సంతోష్ కుమార్

ఎర్రవల్లి నివాసంలో బీఆర్ఎస్ అధినేత కేసీఆర్ కార్యాలయ అటెండర్‌గా పనిచేస్తున్న మణిదీప్ కుమార్ నిన్న జరిగిన రోడ్డు ప్రమాదంలో మరణించడం పట్ల దిగ్భ్రాంతి వ్యక్తం చేస్తూ ఇప్పటికే కేసీఆర్ సంతాపం ప్రకటించారని తెలిసిందే. కాగా కేసీఆర్ ఆదేశాల మేరకు మణిదీప్ కుమార్ స్వగ్రామం బందనకల్‌లో జరిగిన అతని అంత్యక్రియల్లో మాజీ ఎంపీ జోగినిపల్లి సంతోష్ కుమార్‌తోపాటు కేసీఆర్ వ్యక్తిగత సిబ్బంది పాల్గొన్నారు.మణికుమార్ మరణవార్త వినగానే స్పందించిన కేసీఆర్ అన్ని దగ్గరుండి చూసుకోవాలని సంతోష్ కుమార్‌ను ఆదేశించారు. ఈ మేరకు సంతోష్ కుమార్ బందనకల్‌కి చేరుకుని మణికుమార్ భౌతికకాయానికి పూలమాల వేసి నివాళులు అర్పించారు. మణికుమార్ కుటుంబ సభ్యులను ఓదార్చారు. పాడే మోసి మణిదీప్ తో ఉన్న అనుబంధాన్ని గుర్తు చేసుకున్నారు.మణిదీప్ కుటుంబాన్ని కేసిఆర్ అన్ని విధాలుగా ఆదుకుంటారని ఈ సందర్భంగా సంతోష్ కుమార్ తెలిపారు. మణిదీప్ కి నాన్న,చెల్లి, నానమ్మ ఉన్నారు. మణిదీప్ చెల్లి చదువుతోపాటు పెళ్లి బాధ్యతలు కేసిఆర్ తీసుకుంటారని చెప్పారు. నాన్న, నాన్నమ్మ ఆరోగ్య బాగోగులు కూడా కేసిఆర్ చూసుకుంటారని తెలిపారు.ఈ కార్యక్రమంలో బీఆర్ఎస్ పార్టీ నేతలు, రాజన్న సిరిసిల్ల అధ్యక్షుడు తోట ఆగయ్య, మాజీ ఎంపీపీ జనగామ శరత్ రావు, అంజిరెడ్డి, జుబేర్, కేసిఆర్ పీఎస్ నాగేందర్ రెడ్డి, కార్యాలయ సిబ్బంది, తదితరులు పాల్గొన్నారు.

సంజయ్ గాంధీని దొంగ అన్నాడని చెంపదెబ్బ కొట్టా: ప్రియాంక గాంధీ



న్యూఢిల్లీ: కాంగ్రెస్ అగ్రనేత, ఎంపీ ప్రియాంక గాంధీ తన చిన్ననాటి ఆసక్తికరమైన సంఘటనను గుర్తుచేసుకున్నారు. పాఠశాలలో తన బాబాయి సంజయ్ గాంధీని దొంగ అని అన్నాడనే కోపంతో ఓ బాలుడిని చెంపదెబ్బ కొట్టినట్లు వెల్లడించారు. ఎమర్జెన్సీ అనంతరం తమ కుటుంబం ఎదుర్కొన్న పరిస్థితుల గురించి తల్లి సోనియా గాంధీ, సోదరుడు రాహుల్ గాంధీతో జరిగిన సంభాషణలో ప్రియాంక ఈ విషయాన్ని పంచుకున్నారు. ఈ సందర్భంగా రాహుల్ కూడా తన చిన్ననాటి జ్ఞాపకాలను గుర్తుచేసుకున్నారు.1977లో ఎమర్జెన్సీ అనంతరం జరిగిన ఎన్నికల్లో ఇందిరాగాంధీ ఓడిపోయిందని ప్రియాంక గాంధీ పేర్కొన్నారు. ఆ తర్వాత తమ కుటుంబం మరో ఇంటికి మారాల్సి వచ్చిందని గుర్తుచేసుకున్నారు. ఆ సమయంలో ఇంట్లో తీవ్ర ఉద్రిక్త పరిస్థితులు ఉండేవని తెలిపారు. ఈ సందర్భంగా ఎన్నికల తర్వాత పాఠశాలకు వెళ్లిన తొలి రోజుల్లో తనకు ఎదురైన అనుభవాన్ని ఆమె వివరించారు. ఓ విద్యార్థి తన వద్దకు వచ్చి.. 'నీ బాబాయి సంజయ్ గాంధీ జైలులో ఉన్నాడు.. ఆయన ఓ దొంగ' అంటూ ఎగతాళి చేశాడని చెప్పారు. ఆ మాటలు వినగానే తనకు ఎంతో కోపం వచ్చిందని, వెంటనే ఆ బాలుడి చెంపపై కొట్టానని ప్రియాంక వెల్లడించారు. దీంతో ఆ విద్యార్థి ఏడుస్తూ టీచర్ దగ్గరకు వెళ్లాడని, చివరకు తనకు టీచర్ నుంచి చివాట్లు పడ్డాయని నవ్వుతూ గుర్తుచేసుకున్నారు.ఇదే సంభాషణలో రాహుల్ గాంధీ కూడా తన పాఠశాల రోజుల జ్ఞాపకాలను పంచుకున్నారు.

చిన్నతనంలో తనకు, ప్రియాంకకు మధ్య చాలా తేడా ఉండేదని చెప్పారు. ప్రియాంక పాఠశాల నిబంధనలను పాటిస్తూ క్రమశిక్షణతో ఉండేవారని పేర్కొన్నారు. అయితే, తాను మాత్రం తరచూ ప్రశ్నలు అడుగుతూ, నిబంధనలను ప్రశ్నించే స్వభావంతో ఉండేవాడినని తెలిపారు. ఎమర్జెన్సీ తర్వాత పాఠశాలకు వెళ్లినప్పుడు తన పక్కన కూర్చోవడానికి కూడా ఎవరూ ముందుకు రాలేదని రాహుల్ వెల్లడించారు. తన ఏడో పుట్టినరోజు వేడుకకూ ఒక్క స్నేహితుడు మినహా మిగతావారెవరూ హాజరు కాలేదని చెప్పారు. ఇలా తమ చిన్ననాటి అనుభవాలను తల్లి సోనియా గాంధీతో కలిసి సరదాగా గుర్తుచేసుకున్నారు.కాగా, సోనియా గాంధీ, రాహుల్ గాంధీ, ప్రియాంక గాంధీ మధ్య జరిగిన ఈ సంభాషణ వీడియోను వారు సోషల్ మీడియాలో పంచుకున్నారు. ఇందులో తమ కుటుంబానికి సంబంధించిన పలు ఆసక్తికరమైన జ్ఞాపకాలను ముగ్గురూ పంచుకున్నారు. సోనియా గాంధీ రచించిన Belonging: A Journey of Love పుస్తకం విడుదల నేపథ్యంలో ఈ వీడియో ప్రాధాన్యం సంతరించుకుంది.

చేతులకు సంకెళ్లతో మాత్రమే స్వదేశానికి షేక్ హసీనా : బంగ్లాదేశ్



భారత్ నుంచి స్వదేశానికి వెళ్లేందుకు ప్రయత్నిస్తున్న బంగ్లాదేశ్ మాజీ ప్రధాని షేక్ హసీనాకు చుక్కెదురైంది. డిసెంబర్ 16న స్వదేశానికి తిరిగి వస్తానని ఆమె చేసిన ప్రతిపాదనను బంగ్లాదేశ్ సర్కారు తిరస్కరించింది. తన ప్రయాణం కోసం ఢిల్లీ నుంచి ఢాకా కు విమానంతోపాటు ఇతర ప్రయా ణ పత్రాలు ఏర్పాటు చేయాలన్న హసీనా ప్రతిపాదనకు బంగ్లా ప్రభుత్వం నిరాకరించింది. దేశంలోకి అడుగుపెడితే వెంటనే అరెస్టు చేస్తామని హెచ్చరించింది.ఈ మేరకు బంగ్లాదేశ్ ప్రభుత్వం ఒక ప్రకటన చేసింది. షేక్ హసీనా సాధారణ ప్రయాణికురాలు కాదని, కోర్టు శిక్షించిన నేరస్థురాలని బంగ్లాదేశ్ విదేశాంగ మంత్రి హుమాయున్ కోబిర్ అన్నారు. హసీనా స్వదేశానికి వస్తే చేతులకు సంకెళ్లతో జైలుకు పంపుతామని చెప్పారు. ఆమె బంగ్లా గడ్డపై అడుగుపెట్టిన వెంటనే అదుపులోకి తీసుకుని జైలుకు తరలిస్తామని అన్నారు. చట్టం తనపని తాను చేసుకుపోతుందని స్పష్టంచేశారు.ఈ నేపథ్యంలో భారత్-బంగ్లాదేశ్ దేశాల సరిహద్దుల్లో భద్రతను కట్టుదిట్టం చేశారు. కాగా వచ్చే నెల బంగ్లాదేశ్ లిబరేషన్ డే సందర్భంగా 16న తాను స్వదేశానికి తిరిగి వెళ్తానని హసీనా గతంలో వెల్లడించారు. ఈ క్రమంలో ఆమె ప్రతిపాదనను బంగ్లా సర్కారు తిరస్కరించడం గమనార్హం.

గోదావరి తీరంలో కార్తీక వెలుగులు.. పోటెత్తిన భక్తులు



భద్రాద్రి కొత్తగూడెం, నవంబర్ 24 : తెలతెల్లవారకముందే కార్తీక దీపాలు జిగేల్ మన్నాయి. గోదావరి నదిలో చుక్కల్లా దీపపు వెలుగులు మెరిసి పోయాయి. తెల్లవారేసరికి భద్రాచలం నదీ తీరం వెంబడి భక్తులు కార్తీక స్నానాలు చేసి అరటి డోప్పల్లో 365 వత్తులను వదిలి భక్తి పార్వస్యంలో మునిగి తేలియాడారు. కార్తీక పౌర్ణమిని పురస్కరించుకుని భద్రాద్రి కొత్తగూడెం జిల్లా వ్యాప్తంగా శివ క్షేత్రాలు భక్తులతో సందడిగా మారాయి. ప్రతీ ఆలయం భక్తులు రద్దీతో కిటకిటలాడింది. భద్రాచలం రామాలయంలో నిన్నటి రాత్రి నుండే దర్శనానికి భక్తులు బారులు తీరారు.

మెటా కేసులో ఒక న్యాయం..

'మహా' కేసులో మరో న్యాయం : ఆర్ఎస్ ప్రవీణ్ కుమార్



పేస్ బుక్ మెటా ఆఫీస్‌పై దాడి చేసిన కాంగ్రెస్ నేతలను పోలీసులు ప్రివెంటివ్ కస్టడీకి తీసుకొని మాదాపూర్ పోలీస్ స్టేషన్‌లో పెట్టి వాళ్లను ఇంటికి పంపించేశారని బీఆర్ఎస్ జనరల్ సెక్రటరీ ఆర్ఎస్ ప్రవీణ్ కుమార్ మండిపడ్డారు. ఈ విషయమై ఆయన మీడియా సమావేశంలో మాట్లాడుతూ..ఏదో పేరుకు ఎఫ్ ఐఆర్ చేశారు.. గతంలో ఇదే ప్రభుత్వమున్నప్పుడు కేటీఆర్ మీద అశ్లీల థంబ్‌నెయిల్స్ పెట్టారని మహా న్యూస్ ఛానల్ ఆఫీసు అద్దాలు పగలగొడితే బీఆర్ఎస్ శ్రేణులను 16 రోజులు జైల్లో పెట్టారని గుర్తు చేశారు.రైతులకు ప్రభుత్వం అన్యాయం చేస్తుందని ఒక మెసేజ్‌ను ట్విటర్‌లో ఫార్వర్డ్ చేసినందుకు నల్ల బాలు అనే సోషల్ మీడియా కార్యకర్తను అన్నం తింటుంటే ప్లేటును తన్నుకుంటూ లాక్కెళ్లి కరీంనగర్ జైలులో పెట్టారు. కానీ మెటా ఆఫీసు మీద దాడి చేసిన కాంగ్రెస్ గుండాలకు వీఐపీ ట్రీట్‌మెంట్ ఇచ్చి పంపించారు. వాళ్ల మీద ముఖ్యమంత్రి ఇప్పటిదాకా స్టేట్‌మెంట్ ఇయ్యరని మండిపడ్డారు

. బహూశా సీఎం రేవంత్‌రెడ్డి వాళ్లను మెచ్చుకుని ఉంటడు.. బంతిపూల దండేసి ఉంటడు.. రాబోయే రోజుల్లో నీకు తప్పకుండా కార్పొరేషన్ చైర్మన్ ఇస్తానని వాళ్లకు చెప్పి ఉంటడు కాబట్టే ఒకరి మీద ఒకరు దాడి చేసి ఆ వీడియోలను కూడా రేవంత్ రెడ్డికి చేరేట్లు చూశారన్నారు.సంధ్యారావు బీఆర్ఎస్ ఇంటర్నేషనల్ సెక్రటరీ అనే ఒక ఫేక్ హ్యాండిల్‌ను అసెంబ్లీలో ప్రవేశపెట్టిన గొప్ప సీఎం మన రేవంత్ రెడ్డి.. మెటా కేసులో ఒక న్యాయం.. 'మహా' కేసులో మరో న్యాయం.. అని ఆర్ఎస్ ప్రవీణ్ కుమార్ అన్నారు.

తిరుమల భక్తులకు బీమా పథకం ప్రారంభం..

ఏడుగురికి పరిహారం అందజేత

తిరుమల : దేశంలోనే తొలిసారిగా తిరుమలశ్రీవారి భక్తులకు శ్రీవారి యాత్ర సురక్ష పేరుతో తీసుకొచ్చిన బీమా పథకాన్ని టీటీడీ ప్రారంభించింది. ఇందులో భాగంగా తిరుమలలో మరణించిన భక్తుల కుటుంబ సభ్యులకు బీమా కింద రూ.2 లక్షల పరిహారాన్ని మంగళవారం టీటీడీ ఈవో ముద్దాడ రవిచంద్ర అందజేశారు.ఈ సందర్భంగా ఆయన మాట్లాడుతూ ' శ్రీవారి యాత్ర సురక్ష' (ూతీఅఝుతీఅ ూబఝీఎంష్ఝుఞ్ఝీ) పథకం ద్వారా దేశంలోనే తొలిసారిగా భక్తులకు భరోసా కల్పిస్తున్నట్లు వెల్లడించారు. గత రెండు నెలల్లో శ్రీవారి దర్శనం కోసం తిరుమలకు వచచ్చి సహజంగా మరణించిన ఏడుగురు కుటుంబ సభ్యులకు టీటీడీ అదనపు ఈవో సి.హెచ్.వెంకయ్య చౌదరి, ఎల్ఐసీ ఆఫ్ ఇండియా సీఈవో , ఎండీ ఆర్.దొరైస్వామిలతో కలిసి మంగళవారం రూ.2 లక్షలు బీమా పరిహారాన్ని అందజేశారు.తిరుమలకు వచ్చే భక్తులు సహజ మరణానికి రూ.2 లక్షలు, ప్రమాదంలో మరణించిన వారికి రూ.10 లక్షలు అందిస్తున్నామని వివరించారు. గత రెండు నెలల కాలంలో 17 మంది తిరుమలలో మరణించారని, వారిలో 7 మంది కుటుంబ సభ్యులకు బీమా పరిహారాన్ని అందించామన్నారు. మిగిలిన వారికి త్వరలో అందిస్తామని పేర్కొన్నారు. తమకు కష్టకాలంలో చేదోడువాదోడుగా నిలిచి ఆర్థికంగా ఆదుకున్నందుకు టీటీడీకి బాధిత కుటుంబ సభ్యులు కృతజ్ఞతలు తెలిపారు.

పొదిలి అభివృద్ధికి కాంగ్రెస్‌తోనే మార్గం!..

చైర్మన్ అభ్యర్థి కొట్టు వరప్రసాద్‌కు మద్దతుగా షేక్ సైదా ఇంటింటి ప్రచారం.. వైసీపీ, కూటమి పాలనపై తీవ్ర విమర్శలు..





మార్కాపురం జిల్లా / నవంబర్ 24,
పొదిలి పట్టణాన్ని అన్ని రంగాల్లో అభివృద్ధి చేయాలంటే కాంగ్రెస్ పార్టీకి అవకాశం కల్పించాలని జిల్లా కాంగ్రెస్ పార్టీ అధ్యక్షుడు షేక్ సైదా ఓటర్లను కోరారు.పొదిలి నగర పంచాయతీ చైర్మన్ అభ్యర్థి కొట్టు వరప్రసాద్ బాబును అత్యధిక మెజార్టీతో గెలిపించాలని కోరుతూ మంగళవారం పట్టణంలోని వివిధ వార్డుల్లో ఇంటింటి ప్రచారం నిర్వహించారు.అభ్యర్థితో పాటు పార్టీ నాయకులు కరపత్రాలు పంపిణీ చేస్తూ హస్తం గుర్తుకు ఓటు వేయాలని అభ్యర్థించారు.ఈ సందర్భంగా షేక్ సైదా మాట్లాడుతూ, సుదీర్ఘ చరిత్ర కలిగిన పొదిలి పట్టణం వైసీపీ, టీడీపీ పాలనలో ఆశించిన స్థాయిలో అభివృద్ధికి నోచుకోలేదని విమర్శించారు.పట్టణంలో పారిశుద్ధ్యం అధ్వానంగా మారిందని, మురుగునీటి కాలువల వ్యవస్థ అస్తవ్యస్తంగా ఉందని ఆరోపించారు. సుమారు 50 ఏళ్ల క్రితం నిర్మించిన కాలువలే ఇప్పటికీ కొనసాగుతున్నాయని, కొత్తగా అభివృద్ధి పనులు చేపట్టడంలో పాలకులు విఫలమయ్యారని విమర్శించారు.పట్టణంలో ప్రజలకు అవసరమైన మరుగుదొడ్లు, బావులు ఆక్రమణలకు గురవుతున్నా గత ప్రభుత్వం, ప్రస్తుత కూటమి ప్రభుత్వం పట్టించుకోలేదని ఆరోపించారు.మహిళల మరుగుదొడ్లు సైతం ఆక్రమణలకు గురైన పరిస్థితి ఉందని, కనీస వసతులు కల్పించలేని పాలకులు పట్టణాన్ని ఎలా అభివృద్ధి చేస్తారని ప్రశ్నించారు.మంచినీటి సమస్యను పరిష్కరించలేని పాలకులు.. హామీలు ఎలా నెరవేరుస్తారు..పొదిలి ప్రజలకు నెలకు ఒక్కసారి కూడా సక్రమంగా మంచినీరు అందించలేని కూటమి పాలకులు, ఇంటింటికీ కుళాయి ద్వారా నీరు అందిస్తామంటే ప్రజలు ఎలా నమ్ముతారని షేక్ సైదా ప్రశ్నించారు. ఎన్నికల సమయంలో ఇచ్చే హామీలకు, అధికారంలోకి వచ్చిన తర్వాత చేసే పనులకు పొంతన ఉండటం లేదని విమర్శించారు.పట్టణంలో పారిశుద్ధ్యం, తాగునీరు, మురుగునీటి కాలువలు, ప్రజారోగ్యం వంటి మౌలిక సమస్యలకు శాశ్వత పరిష్కారం చూపాల్సిన అవసరం ఉందన్నారు. ఈ సమస్యల పరిష్కారంతో పాటు పొదిలిని అన్ని రంగాల్లో అభివృద్ధి చేయాలంటే కాంగ్రెస్ పార్టీ చైర్మన్ అభ్యర్థి కొట్టు వరప్రసాద్ బాబును గెలిపించాలని ఓటర్లకు విజ్ఞప్తి చేశారు.ఈ ప్రచార కార్యక్రమంలో చైర్మన్ అభ్యర్థి కొట్టు వరప్రసాద్ బాబు, పట్టణ కాంగ్రెస్ అధ్యక్షుడు ముల్లా జిలాని, మార్కాపురం పట్టణ కాంగ్రెస్ అధ్యక్షుడు షేక్ ఇమ్రాన్, జిల్లా కాంగ్రెస్ కార్యదర్శి షేక్ బాషా, ఇతర నాయకులు, అభ్యర్థి కుటుంబ సభ్యులు పాల్గొన్నారు. ప్రచారంలో భాగంగా పలువురు పట్టణ ప్రజలను కలిసి కాంగ్రెస్ పార్టీకి మద్దతు ఇవ్వాలని కోరారు.

ఉయ్యాలవాడ నరసింహారెడ్డి త్యాగాలు చిరస్మరణీయం: వైఎస్ జగన్..

బ్రిటిష్ పాలకుల నిరంకుశత్వంపై వీరోచిత పోరాటం..
ఆయన ధైర్యసాహసాలు తరతరాలకు స్ఫూర్తిదాయకమని నివాళి..

నవంబర్ 24, :స్వాతంత్ర్య పోరాట చరిత్రలో ఉయ్యాలవాడ నరసింహారెడ్డికి ప్రత్యేక స్థానం ఉందని వైఎస్సార్ కాంగ్రెస్ పార్టీ అధినేత, మాజీ ముఖ్యమంత్రి వైఎస్ జగన్మోహన్ రెడ్డి పేర్కొన్నారు. బ్రిటిష్ పాలకుల నిరంకుశత్వానికి ఎదురొడ్డి నిలిచి, ప్రజల హక్కులు, ఆత్మగౌరవం కోసం ప్రాణాలను సైతం లెక్కచేయకుండా పోరాడిన మహావీరుడు ఉయ్యాలవాడ నరసింహారెడ్డి అని కొనియాడారు. ఆయన జయంతి సందర్భంగా ఘన నివాళులర్పించారు.ఈ సందర్భంగా జగన్ స్పందిస్తూ, ఉయ్యాలవాడ నరసింహారెడ్డి ధైర్యసాహసాలు, పోరాట పటిమ, చేసిన త్యాగాలు తరతరాలకు స్ఫూర్తిదాయకమని పేర్కొన్నారు.అన్యాయాన్ని ఎదిరించి, ప్రజల హక్కుల పరిరక్షణ కోసం సాగించిన ఆయన పోరాటం చరిత్రలో చిరస్థాయిగా నిలిచిపోతుందని తెలిపారు.కర్నూలు జిల్లా ఓర్వకల్లు విమానాశ్రయానికి ఉయ్యాలవాడ నరసింహారెడ్డి పేరు పెట్టుకోవడం ప్రతి ఒక్కరికీ గర్వకారణమని పేర్కొన్నారు.స్వాతంత్ర్య సమరయోధుల త్యాగాలను స్మరించుకోవడం, వారి ఆశయాలను భావితరాలకు అందించడం మనందరి బాధ్యత అని ఆయన సందేశంలో పేర్కొన్నారు.

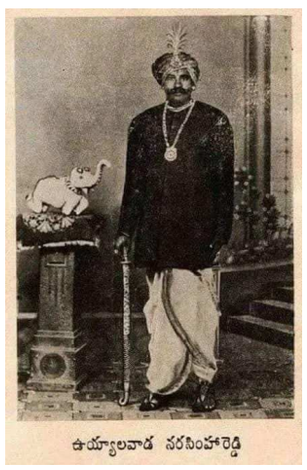

ఉయ్యాలవాడ నరసింహారెడ్డి

గిద్దలూరులో నీటి కష్టాలు.. ఒక్కో డ్రమ్ము రూ.60 పెట్టి కొనుగోలు!..

- అగ్గిపెట్టెల బజార్‌లో తీవ్ర నీటి ఎద్దడి.. -ఉచిత ట్యాంకర్ల సరఫరా నిలిచిపోవడంతో ప్రజల అవస్థలు..



నీటి ఎద్దడికి శాశ్వత పరిష్కారం చూపాలని మున్సిపల్ అధికారులకు విజ్ఞప్తి చేస్తున్నారు.

మార్కాపురం జిల్లా/ నవంబర్ 24,
గిద్దలూరు మున్సిపాలిటీలో నీటి ఎద్దడి రోజురోజుకూ తీవ్రరూపం దాల్చుతోంది. పట్టణంలోని అగ్గిపెట్టెల బజార్ ప్రాంత ప్రజలు తాగునీరు, వాడుక నీటి కోసం తీవ్ర ఇబ్బందులు ఎదుర్కొంటున్నారు. కనీస అవసరాలు తీర్చుకునేందుకు తప్పనిసరి పరిస్థితుల్లో ఒక్కో డ్రమ్ము నీటిని రూ.50 నుంచి రూ.60 వరకు పెట్టి కొనుగోలు చేయాల్సి వస్తోందని స్థానికులు ఆవేదన వ్యక్తం చేస్తున్నారు.గత శుక్రవారం మున్సిపల్ అధికారులు ట్యాంకర్ల ద్వారా ఉచితంగా వాడుక నీటిని సరఫరా చేశారు. అయితే ఆ సరఫరా నిరంతరంగా కొనసాగకపోవడంతో సమస్య మళ్లీ మొదటికొచ్చింది. దీంతో ప్రజలు ప్రైవేటు వ్యక్తుల నుంచి నీటిని కొనుగోలు చేయాల్సిన పరిస్థితి ఏర్పడింది.సామాన్య కుటుంబాలపై అదనపు భారం..రోజువారీ అవసరాల కోసం నీటిని డబ్బులు పెట్టి కొనుగోలు చేయడం పేద, మధ్యతరగతి కుటుంబాలకు భారంగా మారిందని స్థానికులు వాపోతున్నారు. తాగునీరు, వంట అవసరాలు, ఇతర గృహ అవసరాలకు సరిపడా నీరు అందక ఇబ్బందులు పడుతున్నామని చెబుతున్నారు. సంబంధిత మున్సిపల్ అధికారులు తక్షణమే స్పందించి అగ్గిపెట్టెల బజార్‌లో నీటి సరఫరాను క్రమబద్ధీకరించాలని, ట్యాంకర్ల ద్వారా ఉచితంగా నీటిని నిరంతరం పంపిణీ చేయాలని ప్రజలు కోరుతున్నారు.తాత్కాలిక చర్యలతో సరిపెట్టకుండా

పంచాయతీ ఎన్నికలకు పకడ్బందీ ఏర్పాట్లు చేయాలి..

ఎలాంటి అవాంఛనీయ ఘటనలకు తావులేకుండా చర్యలు.. - సమస్యాత్మక ప్రాంతాలపై ప్రత్యేక నిఘా పెట్టాలి: కలెక్టర్ విజయ సునీత..



మార్కాపురం జిల్లా / నవంబర్ 24, :రాష్ట్రంలో మూడు దశల్లో జరగనున్న పంచాయతీ ఎన్నికలను ప్రశాంత వాతావరణంలో, పారదర్శకంగా నిర్వహించేందుకు పకడ్బందీ ఏర్పాట్లు చేయాలని మార్కాపురం జిల్లా కలెక్టర్ ఎం. విజయ సునీత అధికారులను ఆదేశించారు. ఎన్నికల నిర్వహణలో ఎలాంటి అవాంఛనీయ సంఘటనలకు తావులేకుండా ముందస్తు జాగ్రత్తలు తీసుకోవాలని స్పష్టం చేశారు.పంచాయతీ ఎన్నికల ఏర్పాట్లపై రాష్ట్ర ఎన్నికల కమిషనర్ అనిల్ చంద్ర పూనేతా మంగళవారం నిర్వహించిన దృశ్య మాధ్యమ సమావేశంలో కలెక్టర్ పాల్గొన్నారు. ఈ సందర్భంగా ఎన్నికల నిర్వహణకు సంబంధించి జిల్లా కలెక్టర్లు, పోలీసు అధికారులకు పలు సూచనలు, సలహాలు అందించారు.అనంతరం కలెక్టర్ మాట్లాడుతూ, ఎన్నికల సమయంలో కట్టుదిట్టమైన భద్రతా ఏర్పాట్లు చేయాలని సూచించారు. పోలింగ్ కేంద్రాల్లో నిఘా కెమెరాల ఏర్పాటు, నిరంతర విద్యుత్ సరఫరా ఉండేలా చర్యలు తీసుకోవాలని ఆదేశించారు. అగ్నిమాపక భద్రతతో పాటు అవసరమైన రక్షణ చర్యలను ముందుగానే సిద్ధం చేయాలని స్పష్టం చేశారు.సమస్యాత్మక ప్రాంతాలపై ప్రత్యేక దృష్టి.. సమస్యాత్మక, అత్యంత సమస్యాత్మక ప్రాంతాలను ముందుగానే గుర్తించి ప్రత్యేక భద్రతా ఏర్పాట్లు చేపట్టాలని కలెక్టర్ అధికారులకు సూచించారు. ఎన్నికల ప్రక్రియలో ఎలాంటి ఇబ్బందులు తలెత్తకుండా అన్ని శాఖల అధికారులు సమన్వయంతో పనిచేయాలని ఆదేశించారు.పోలింగ్ కేంద్రాల్లో అవసరమైన మౌలిక సదుపాయాలు కల్పించి, ఎన్నికల నిర్వహణకు సిద్ధంగా ఉండాలని పేర్కొన్నారు.ఈ సమావేశంలో జిల్లా ఎస్పీ పంకజ్ కుమార్ మీనా, జిల్లా రెవెన్యూ అధికారి శ్రీదేవి, జిల్లా పరిషత్ ముఖ్య కార్యనిర్వహణ అధికారి జోసఫ్ కుమార్, పొదిలి మున్సిపల్ కమిషనర్, జిల్లా పంచాయతీ అధికారి కుప్పిలి ఫణీంద్ర కుమార్ తదితరులు పాల్గొన్నారు. రాష్ట్ర పంచాయతీరాజ్, గ్రామీణాభివృద్ధి శాఖ కమిషనర్ వి.ఆర్. కృష్ణ తేజ మైలవరపు కూడా సమావేశంలో పాల్గొన్నారు.

మాదకద్రవ్యాల నిర్మూలనకు సమగ్ర కార్యాచరణ..

జిల్లాలో 100 సమస్యాత్మక ప్రాంతాల గుర్తింపు.. ప్రత్యేక నిఘాకు కలెక్టర్ ఆదేశం..

ఇప్పటివరకు 6 కేసులు నమోదు..
8 కిలోల గంజాయి స్వాధీనం..
750 అవగాహన కార్యక్రమాలు..







మార్కాపురం జిల్లా/ నవంబర్ 24,
మార్కాపురం జిల్లాలో మాదకద్రవ్యాల వినియోగం, సరఫరాను పూర్తిస్థాయిలో అరికట్టేందుకు జిల్లా యంత్రాంగం సమగ్ర కార్యాచరణకు సిద్ధమైంది. యువత భవిష్యత్తును దెబ్బతీస్తున్న మాదకద్రవ్యాల మహమ్మారిపై ఉక్కుపాదం మోపాలని జిల్లా కలెక్టర్ ఎం. విజయ సునీత అధికారులను ఆదేశించారు.పోలీసు, వైద్య, విద్య, ఔషధ నియంత్రణ తదితర శాఖలు సమన్వయంతో పనిచేస్తూ, అక్రమ రవాణా, విక్రయాలపై నిరంతర నిఘా ఉంచాలని స్పష్టం చేశారు.జిల్లాలో మాదకద్రవ్యాల నియంత్రణ, అవగాహన కార్యక్రమాల అమలుపై కలెక్టర్ అధికారులతో సమీక్ష సమావేశం నిర్వహించారు. ఈ సందర్భంగా ఇప్పటివరకు జిల్లాలో ఆరు కేసులు నమోదు చేసి, ఎనిమిది కిలోల గంజాయిని స్వాధీనం చేసుకున్నట్లు వెల్లడించారు.మాదకద్రవ్యాల దుష్ప్రభావాలపై ప్రజలకు అవగాహన కల్పించేందుకు ఇప్పటికే 750 కార్యక్రమాలు నిర్వహించినట్లు తెలిపారు. జిల్లావ్యాప్తంగా వంద సమస్యాత్మక ప్రాంతాలను గుర్తించామని, ఆయా ప్రాంతాల్లో ప్రత్యేక నిఘా ఏర్పాటు చేయాలని ఆదేశించారు.

విద్యార్థులు, తల్లిదండ్రుల్లో అవగాహన అవసరం..మాదకద్రవ్యాల వినియోగం యువత జీవితాలను, భవిష్యత్తును తీవ్రంగా ప్రభావితం చేస్తోందని కలెక్టర్ ఆందోళన వ్యక్తం చేశారు.పాఠశాలలు, కళాశాలల్లో విద్యార్థులకు మాదకద్రవ్యాల వల్ల కలిగే అనర్థాలపై విస్తృతంగా అవగాహన కల్పించాలని సూచించారు.విద్యార్థుల ప్రవర్తనలో మార్పులు, అనుమానాస్పద అలవాట్లు, ఆర్థిక అవసరాలపై తల్లిదండ్రులు అప్రమత్తంగా ఉండేలా ప్రత్యేక కార్యక్రమాలు నిర్వహించాలని తెలిపారు.

మెడికల్ షాపులపై తనిఖీలు.. సరిహద్దుల్లో నిఘా..వైద్యుల చీటీ లేకుండా నిషేధిత మందులు విక్రయించే ఔషధ దుకాణాలపై కఠిన చర్యలు తీసుకోవాలని ఆరోగ్య, ఔషధ నియంత్రణ శాఖలను ఆదేశించారు. ఇతర జిల్లాలు, సరిహద్దు ప్రాంతాల నుంచి వివిధ మార్గాల్లో మాదకద్రవ్యాలు జిల్లాలోకి ప్రవేశించకుండా నిరంతర తనిఖీలు చేపట్టాలని స్పష్టం చేశారు. జనసంచారం అధికంగా ఉండే ప్రాంతాలతో పాటు నిర్మానుష్య ప్రదేశాలపైనా ప్రత్యేక దృష్టి సారించాలన్నారు.

బానిసలకు కౌన్సెలింగ్, చికిత్స..మాదకద్రవ్యాలకు అలవాటుపడిన వారిని గుర్తించి, వారికి తక్షణమే కౌన్సెలింగ్, వైద్య చికిత్స అందించాలని కలెక్టర్ సూచించారు.ఇందుకోసం అందుబాటులో ఉన్న వ్యసన విముక్తి కేంద్రాలను సమర్థవంతంగా వినియోగించుకోవాలని అధికారులకు దిశానిర్దేశం చేశారు. కేవలం నిఘా, చర్యలకే పరిమితం కాకుండా, బాధితులకు చికిత్స, పునరావాసం కల్పించడంపైనా దృష్టి పెట్టాలని పేర్కొన్నారు.

ఫిర్యాదులకు 1908 టోల్‌ఫ్రీ నంబర్..జిల్లాలో మాదకద్రవ్యాల వినియోగం, అక్రమ సరఫరాకు సంబంధించిన సమాచారం తెలిసినవారు లేదా ఫిర్యాదులు చేయాలనుకునేవారు 1908 టోల్‌ఫ్రీ నంబర్‌కు సమాచారం అందించాలని కలెక్టర్ సూచించారు. ప్రజలు కూడా బాధ్యతగా వ్యవహరించి, మాదకద్రవ్యాల నిర్మూలనలో భాగస్వాములు కావాలని పిలుపునిచ్చారు. సమష్టి కృషితో మార్కాపురం జిల్లాను మాదకద్రవ్య రహిత జిల్లాగా తీర్చిదిద్దాలని ఆకాంక్షించారు.సమావేశం సందర్భంగా మాదకద్రవ్యాల నిర్మూలనపై రూపొందించిన గోడపత్రికలను కలెక్టర్ ఆవిష్కరించారు. ఈ సమావేశంలో జిల్లా ఎస్పీ పంకజ్ కుమార్ మీనా, ఆర్డీఓ వెంకటశివరామిరెడ్డి, జిల్లా సైన్స్ అధికారి ఎం. శ్రీనివాసరెడ్డి, ఈగల్ బృందం సభ్యులు, వివిధ శాఖల జిల్లా అధికారులు పాల్గొన్నారు.

పంచాయతీ, కందుకూరు మున్సిపల్ ఎన్నికలకు భారీ పోలీస్ బందోబస్తు..

తొలి విడతలో 77 గ్రామ పంచాయతీలకు ఎన్నికలు.. 1,89,922 మంది ఓటర్లు..

1,168 మంది పోలీసులతో భద్రత.. అల్లర్లకు పాల్పడితే కఠిన చర్యలు: జిల్లా ఎస్పీ..



ప్రకాశం జిల్లా / నవంబర్ 24,:ప్రకాశం జిల్లాలో జరగనున్న గ్రామ పంచాయతీ, కందుకూరు మున్సిపల్ ఎన్నికలను ప్రశాంతంగా, స్వేచ్ఛాయుతంగా, పారదర్శకంగా నిర్వహించేందుకు పటిష్టమైన పోలీస్ భద్రతా ఏర్పాట్లు చేపట్టినట్లు జిల్లా ఎస్పీ తెలిపారు. ఎన్నికల సమయంలో ఎలాంటి అవాంఛనీయ సంఘటనలకు తావులేకుండా పోలీస్ అధికారులు, సిబ్బందిని అప్రమత్తం చేసినట్లు వెల్లడించారు.ఈ నెల 26న జరగనున్న తొలి విడత గ్రామ పంచాయతీ ఎన్నికల్లో భాగంగా ఒంగోలు, కొత్తపట్నం, టంగుటూరు, సింగరాయకొండ, కొండేపి, జరుగుమల్లి, పొన్నలూరు, మర్రిపూడి మండలాల్లో ఎన్నికలు నిర్వహించనున్నారు.ఈ ఎనిమిది మండలాల పరిధిలో మొత్తం 139 గ్రామ పంచాయతీలకు గాను 62 పంచాయతీలు ఏకగ్రీవమయ్యాయి. మిగిలిన 77 పంచాయతీలకు ఎన్నికలు జరగనున్నాయి. అదేవిధంగా 1,396 వార్డులకు గాను 782 వార్డులు ఏకగ్రీవం కాగా, 610 వార్డులకు ఎన్నికలు నిర్వహించనున్నారు. మరో నాలుగు వార్డులకు ఎన్నికలు జరగడం లేదు. 840 పోలింగ్ కేంద్రాలు.. 1.89 లక్షల మంది ఓటర్లు..ఎన్నికల నిర్వహణ కోసం 246 పోలింగ్ ప్రాంతాల్లో మొత్తం 840 పోలింగ్ కేంద్రాలను ఏర్పాటు చేశారు. వీటిలో 35 అత్యంత సమస్యాత్మక, 73 సమస్యాత్మక, 138 సాధారణ ప్రాంతాలుగా గుర్తించారు. మొత్తం 1,89,922 మంది ఓటర్లు తమ ఓటు హక్కును వినియోగించుకోనున్నారు.పోలీస్ బందోబస్తు కోసం ఇద్దరు అదనపు ఎస్పీలు, నలుగురు డీఎస్పీలు, 17 మంది సీఐలు, 34 మంది ఎస్సైలతో పాటు మొత్తం 1,168 మంది పోలీస్ సిబ్బందిని 37 మార్గాల్లో నియమించారు. ముందస్తు చర్యల్లో భాగంగా 187 మంది రౌడీషీటర్లు, 781 మంది అల్లర్లకు పాల్పడే అవకాశం ఉన్న వ్యక్తులను బైండోవర్ చేశారు.శాంతిభద్రతలకు విఘాతం కలిగించే వ్యక్తులపై ప్రత్యేక నిఘా ఏర్పాటు చేశారు.ఎన్నికల నియమావళి ఉల్లంఘనలకు సంబంధించి ఇప్పటివరకు 10 కేసులు, మద్యం అక్రమాలపై 23 కేసులు, శాంతిభద్రతలకు సంబంధించిన తొమ్మిది కేసులు నమోదు చేసినట్లు ఎస్పీ తెలిపారు. ఆరు కేసుల్లో రూ.5,42,200 నగదును స్వాధీనం చేసుకున్నట్లు వెల్లడించారు.

కందుకూరు మున్సిపాలిటీలోనూ కట్టుదిట్టమైన భద్రత..కందుకూరు మున్సిపాలిటీలోని 40 వార్డులకు సంబంధించి 44 పోలింగ్ ప్రాంతాల్లో 65 పోలింగ్ కేంద్రాలను ఏర్పాటు చేశారు.వీటిలో తొమ్మిది అత్యంత సమస్యాత్మక, 13 సమస్యాత్మక, 22 సాధారణ ప్రాంతాలుగా గుర్తించారు. మొత్తం 47,471 మంది ఓటర్లు తమ ఓటు హక్కును వినియోగించుకోనున్నారు.ఎన్నికల బందోబస్తు కోసం ఒక డీఎస్పీ, ముగ్గురు సీఐలు, రిజర్వ్ ఇన్స్పెక్టర్లు, 16 మంది ఎస్సైలతో పాటు మొత్తం 157 మంది పోలీస్ సిబ్బందిని నియమించారు. ముందస్తు చర్యల్లో భాగంగా 34 మంది రౌడీషీటర్లు, శాంతిభద్రతలకు విఘాతం కలిగించే అవకాశం ఉన్న 45 మందిని బైండోవర్ చేశారు. అత్యవసర పరిస్థితులను ఎదుర్కొనేందుకు ప్రత్యేక పోలీస్ బలగాలను సిద్ధంగా ఉంచారు.

విజయోత్సవ ర్యాలీలు, రెచ్చగొట్టే వ్యాఖ్యలు చేస్తే చర్యలు..ఈ సందర్భంగా జిల్లా ఎస్పీ మాట్లాడుతూ, ఓటర్లు ఎలాంటి ప్రలోభాలకు, ఒత్తిళ్లకు లొంగకుండా స్వేచ్ఛగా తమ ఓటు హక్కును వినియోగించుకోవాలని సూచించారు. పోలింగ్, ఓట్ల లెక్కింపు ప్రక్రియ ప్రశాంతంగా జరిగేలా పోలీసులకు సహకరించాలని కోరారు.ఎన్నికల అనంతరం కూడా రాజకీయ పార్టీల నాయకులు, కార్యకర్తలు సంయమనం పాటించాలని స్పష్టం చేశారు.విజయోత్సవాల పేరుతో ర్యాలీలు నిర్వహించడం, బాణసంచా కాల్చడం, రెచ్చగొట్టే వ్యాఖ్యలు చేయడం, సామాజిక మాధ్యమాల్లో వివాదాస్పద పోస్టులు పెట్టడం వంటివి చేయరాదని హెచ్చరించారు.ఎన్నికల సమయంలో శాంతిభద్రతల పరిరక్షణకు భారతీయ పౌర భద్రతా సంహితలోని 163వ సెక్షన్‌తో పాటు పోలీసు చట్టంలోని 30వ నిబంధన అమల్లో ఉంటాయని తెలిపారు. నిబంధనలు ఉల్లంఘించే వారిపై చట్టప్రకారం కఠిన చర్యలు తీసుకుంటామని స్పష్టం చేశారు.జిల్లావ్యాప్తంగా ప్రజల భద్రత, ప్రశాంత వాతావరణమే లక్ష్యంగా పోలీస్ అధికారులు, సిబ్బంది నిరంతరం అప్రమత్తంగా ఉంటారని ఎస్పీ వెల్లడించారు.

మార్కండేశ్వర స్వామిని దర్శించుకున్న మున్సిపల్ కమిషనర్..

కార్తీక మాస మంగళవారం సందర్భంగా ప్రత్యేక పూజలు..
శివనామస్మరణతో మార్మోగిన ఆలయం..



మార్కాపురం జిల్లా బ్యూరో / నవంబర్ 24,
కార్తీక మాస మంగళవారం సందర్భంగా మార్కాపురంలోని జగదాంబ సమేత మార్కండేశ్వర స్వామి ఆలయంలో ప్రత్యేక పూజలు, విశేష అభిషేకాలు ఘనంగా నిర్వహించారు. ఈ సందర్భంగా మున్సిపల్ కమిషనర్ నారాయణరావు స్వామివారిని దర్శించుకుని ప్రత్యేక పూజల్లో పాల్గొన్నారు.వేదమంత్రోచ్చారణల నడుమ అభిషేకాలు, అర్చనలు నిర్వహించారు. భక్తులు పెద్ద సంఖ్యలో తరలివచ్చి స్వామివారిని దర్శించుకున్నారు.భక్తుల శివనామస్మరణతో ఆలయ ప్రాంగణం మార్మోగగా, కార్తీక మాస ఆధ్యాత్మిక సందడి నెలకొంది.

ఎరువుల దుకాణాల్లో వ్యవసాయ శాఖ తనిఖీలు..

బేస్తవారిపేటలో రెండు దుకాణాల పరిశీలన..- పురుగుమందుల నమూనాల సేకరణ..



మార్కాపురం / నవంబర్ 24,
రైతులకు నాణ్యమైన ఎరువులు, విత్తనాలు, పురుగుమందులు అందించడమే లక్ష్యంగా మార్కాపురం జిల్లా బేస్తవారిపేటలో వ్యవసాయ శాఖ అధికారులు తనిఖీలు నిర్వహించారు. మండల వ్యవసాయ అధికారి అబ్దుల్ రఫీ మంగళవారం మండలంలోని ప్రైవేటు వ్యవసాయ ఉత్పాదకాల విక్రయ దుకాణాలను ఆకస్మికంగా పరిశీలించారు.ఈ సందర్భంగా బేస్తవారిపేటలోని భ్రమరాంబికా ట్రేడర్స్, శ్రీ అన్నపూర్ణ ఫెర్టిలైజర్స్ దుకాణాలను తనిఖీ చేశారు.ఆయా దుకాణాల్లో ఎరువులు, విత్తనాలు, పురుగుమందుల నిల్వలు, విక్రయాల వివరాలు, నిల్వల రిజిస్టర్లు, బిల్లుల పుస్తకాలు, కొనుగోలు పత్రాలను క్షుణ్ణంగా పరిశీలించారు.అదేవిధంగా రెండు దుకాణాల నుంచి పురుగుమందుల నమూనాలను సేకరించి, నాణ్యతా పరీక్షల కోసం ప్రయోగశాలకు పంపించనున్నట్లు తెలిపారు.పరీక్షల నివేదికల ఆధారంగా తదుపరి చర్యలు తీసుకుంటామని స్పష్టం చేశారు.బిల్లు లేకుండా కొనుగోళ్లు చేయొద్దు..ఈ సందర్భంగా వ్యవసాయ అధికారి అబ్దుల్ రఫీ మాట్లాడుతూ, దుకాణ యజమానులు ప్రతి విక్రయానికి తప్పనిసరిగా రైతులకు బిల్లులు జారీ చేయాలని సూచించారు.రైతులు కూడా ఎరువులు, విత్తనాలు, పురుగుమందులు కొనుగోలు చేసిన ప్రతిసారీ రసీదు తీసుకోవాలని కోరారు.నాణ్యత కలిగిన వ్యవసాయ ఉత్పాదకాలను మాత్రమే కొనుగోలు చేయాలని, బిల్లులు పొందడం ద్వారా రైతులు తమ హక్కులను కాపాడుకోవచ్చని తెలిపారు.రైతులకు నాణ్యమైన వ్యవసాయ ఉత్పాదకాలు అందేలా మండలంలోని దుకాణాలపై నిరంతర పర్యవేక్షణ కొనసాగిస్తామని, నిబంధనలు ఉల్లంఘించే వారిపై తగిన చర్యలు తీసుకుంటామని అబ్దుల్ రఫీ స్పష్టం చేశారు.

తుమ్మలచెరువులో అర్ధరాత్రి ఉద్రిక్తత..

ఎన్నికల బహిష్కరణకు గ్రామస్తుల నిర్ణయం!..

నామినేషన్లు ఉపసంహరించుకోవాలని బెదిరింపులు.. అభ్యర్థుల ఆరోపణలు..

ఎస్పీ, కలెక్టర్ జోక్యం చేసుకోవాలని కాంగ్రెస్ నేత డాక్టర్ మహబూబ్ వలి..



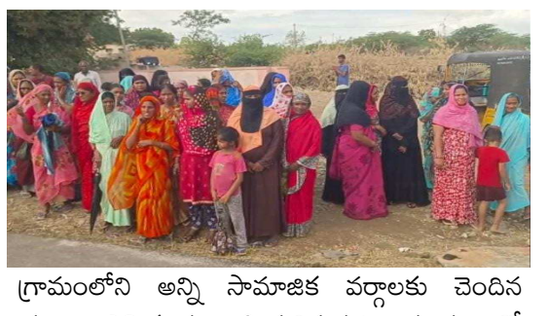

మార్కాపురం జిల్లా బ్యూరో / నవంబర్ 24, :మార్కాపురం జిల్లా తర్లుపాడు మండలం తుమ్మలచెరువు గ్రామంలో పంచాయతీ ఎన్నికల నేపథ్యంలో ఉద్రిక్త పరిస్థితులు నెలకొన్నాయి. నామినేషన్లు ఉపసంహరించుకోవాలని అధికార పార్టీకి చెందిన కొందరు వ్యక్తులు అర్ధరాత్రి గ్రామంలోకి వచ్చి బెదిరింపులకు పాల్పడ్డారంటూ అభ్యర్థులు, గ్రామస్థులు ఆరోపించారు. ఈ పరిణామాలతో ఆగ్రహించిన గ్రామస్థులు పంచాయతీ ఎన్నికలను బహిష్కరించాలని నిర్ణయించుకోవడం చర్చనీయాంశంగా మారింది.ఉమ్మడి ప్రకాశం జిల్లా కాంగ్రెస్ పార్టీ మైనార్టీ విభాగం అధ్యక్షుడు డాక్టర్ షేక్ మహబూబ్ వలి వెల్లడించిన వివరాల ప్రకారం, సోమవారం రాత్రి 10 నుంచి 12 గంటల మధ్య 8 నుంచి 10 వాహనాల్లో వంద మందికి పైగా వ్యక్తులు తుమ్మలచెరువు గ్రామానికి చేరుకున్నారని తెలిపారు. పంచాయతీ ఎన్నికల్లో నామినేషన్లు వేసిన అభ్యర్థులు వాటిని ఉపసంహరించుకోవాలని ఒత్తిడి తెచ్చారని, గ్రామస్థులను బెదిరించారని ఆరోపించారు.మహిళలు, పురుషులు, చిన్నపిల్లలు అనే తేడా లేకుండా భయభ్రాంతులకు గురిచేశారని విమర్శించారు. ఈ ఘటనతో ఆందోళనకు గురైన గ్రామస్థులు అర్ధరాత్రి ఒంటి గంట సమయంలో గ్రామంలోని రాములవారి ఆలయం వద్ద సమావేశమై ఎన్నికలను బహిష్కరించాలని నిర్ణయించుకున్నట్లు మహబూబ్ వలి తెలిపారు.ప్రజాస్వామ్యబద్ధంగా ఎన్నికల్లో పాల్గొనే హక్కును కాలరాయడం దారుణమని, అధికారాన్ని తమకు అనుకూలంగా మలుచుకునేందుకు ఇలాంటి బెదిరింపులకు పాల్పడటం సరికాదని మండిపడ్డారు.

క్లస్టర్ పాఠశాల వద్ద గ్రామస్థుల నిరసన..మరోవైపు, తుమ్మలచెరువు క్లస్టర్ ఉన్నత పాఠశాల వద్ద గ్రామస్థులు నిరసన వ్యక్తం చేశారు. పంచాయతీ ఎన్నికల్లో సర్పంచ్, వార్డు సభ్యులుగా నామినేషన్లు దాఖలు చేసిన అభ్యర్థులను బెదిరించి, నామినేషన్ల ఉపసంహరణ పత్రాలపై బలవంతంగా సంతకాలు తీసుకున్నారని బాధిత అభ్యర్థులు ఆరోపించారు. గ్రామంలోని అన్ని సామాజిక వర్గాలకు చెందిన ప్రజలు ఎన్నికలను బహిష్కరిస్తున్నట్లు సంతకాలతో కూడిన వినతిపత్రాన్ని క్లస్టర్ ఎన్నికల అధికారికి అందజేశారు. ఈ పత్రాన్ని జిల్లా కలెక్టర్‌కు కూడా సమర్పిస్తామని గ్రామస్థులు వెల్లడించారు.అధికారులు స్పందించి న్యాయం చేయాలి..తుమ్మలచెరువులో చోటుచేసుకున్న ఘటనపై సమగ్ర విచారణ జరిపి, బెదిరింపులకు పాల్పడిన వారిని గుర్తించి చట్టపరమైన చర్యలు తీసుకోవాలని డాక్టర్ షేక్ మహబూబ్ వలి జిల్లా ఎస్పీ పంకజ్ కుమార్ మీనా, కలెక్టర్ ఎం. విజయ సునీతకు విజ్ఞప్తి చేశారు. గ్రామస్థులకు భద్రత కల్పించి, ఎలాంటి ఒత్తిళ్లు లేకుండా స్వేచ్ఛగా ఎన్నికల్లో పాల్గొనే వాతావరణం కల్పించాలని కోరారు.పంచాయతీ ఎన్నికల వేళ తుమ్మలచెరువులో చోటుచేసుకున్న ఈ పరిణామాలు స్థానికంగా తీవ్ర చర్చకు దారితీశాయి. గ్రామస్థుల ఆరోపణలపై అధికారులు విచారణ చేపట్టి, వాస్తవాలను వెల్లడించాల్సి ఉంది.

ఏపీకి మరోసారి వర్ష సూచన.. నాలుగు రోజుల పాటు వానలు!..

పలు జిల్లాల్లో పిడుగులతో కూడిన వర్షాలు.. అప్రమత్తంగా ఉండాలని విపత్తుల నిర్వహణ సంస్థ హెచ్చరిక..



ఏపీ స్టేట్ బ్యూరో / నవంబర్ 24,ఆంధ్రప్రదేశ్‌లో మరోసారి వర్షాలు కురిసే అవకాశాలు కనిపిస్తున్నాయి. నైరుతి బంగాళాఖాతం నుంచి పశ్చిమ మధ్య బంగాళాఖాతం వరకు విస్తరించిన ద్రోణి ప్రభావంతో రాష్ట్రంలోని పలు జిల్లాల్లో రానున్న నాలుగు రోజుల పాటు వర్షాలు కురిసే అవకాశం ఉందని రాష్ట్ర విపత్తుల నిర్వహణ సంస్థ వెల్లడించింది.ద్రోణి ప్రభావంతో మేఘావృతమైన వాతావరణం నెలకొనడంతో పాటు, పిడుగులతో కూడిన తేలికపాటి నుంచి మోస్తరు వర్షాలు కురిసే అవకాశం ఉందని అధికారులు తెలిపారు. వర్షాలు, పిడుగుల నేపథ్యంలో ప్రజలు అప్రమత్తంగా ఉండాలని, ఉరుములు, మెరుపులు వచ్చే సమయంలో చెట్ల కింద, బహిరంగ ప్రదేశాల్లో ఉండరాదని సూచించారు.

సముద్రంలో గల్లంతైన ఆరుగురు మత్స్యకారులు.. ముమ్మరంగా గాలింపు!..



నవంబర్ 24, :సముద్రంలో చేపల వేటకు వెళ్లి గల్లంతైన కాకినాడ జిల్లా ఉప్పాడ ప్రాంతానికి చెందిన ఆరుగురు మత్స్యకారుల ఆచూకీ కోసం రాష్ట్ర ప్రభుత్వం ముమ్మ రంగా గాలింపు చర్యలు చే ట్టింది. మత్స్యకారులను సురక్షి తంగా స్వస్థలాలకు తీసుకు వచ్చేం దుకు అన్ని రకాల చర్యలు తీసుకుం టున్నట్లు రాష్ట్ర వ్యవసాయ, మత్స్యశాఖ మంత్రి కింజరాపు అచ్చెన్నాయుడు వెల్లడించారు. భారత నౌకాదళం, కోస్ట్‌గార్డ్ అధికారులతో నిరంతరం సమన్వయం చేసుకుంటూ అన్వేషణ కొనసాగిస్తున్నట్లు తెలిపారు.బాధిత కుటుంబాలు ఆందోళన చెందవద్దని, ప్రభుత్వం వారికి అండగా ఉంటుందని భరోసా ఇచ్చారు.కాకినాడ జిల్లా ఉప్పాడలోని సుబ్బంపేట గ్రామానికి చెందిన గరికాని సింహాద్రికి సంబంధించిన బోటుతో పాటు మరో పడవ ఈ నెల 4వ తేదీన చేపల వేట కోసం ఒడిశాలోని పారాదీప్ వైపు బయలుదేరాయి. కుటుంబ సభ్యులు అందించిన వివరాల ప్రకారం, పారాదీప్‌కు సుమారు 200 కిలోమీటర్ల దూరంలోని సముద్ర జలాల్లోకి వెళ్లాయి.రెండు పడవల్లో ఒకటి ఈ నెల 18వ తేదీన తిరిగి స్వస్థలానికి చేరుకోగా, మరో పడవ మాత్రం తిరిగి రాకపోవడంతో కుటుంబ సభ్యుల్లో ఆందోళన మొదలైంది.దీంతో బాధిత కుటుంబ సభ్యులు ఈ నెల 19వ తేదీన కోస్ట్‌గార్డ్ టోల్‌ఫ్రీ నంబర్‌కు ఫిర్యాదు చేశారు. విషయం తెలుసుకున్న రాష్ట్ర మత్స్యశాఖ అధికారులు అదే రోజు రాత్రి కోస్ట్‌గార్డ్‌కు లేఖ రాసి, తక్షణమే గాలింపు చర్యలు చేపట్టాలని కోరారు. దీంతో కాకినాడ, పారాదీప్ కోస్ట్‌గార్డ్ విభాగాలు, చెన్నైలోని సముద్ర రక్షణ సమన్వయ కేంద్రం సంయుక్తంగా అన్వేషణ ప్రారంభించాయి.

యూపీ ఎన్నికల్లో కాంగ్రెస్‌కు 26 సీట్లు ఇవ్వడానికి ఓకే: ఎస్పీ ఎంపీ రాజీవ్ రాయ్



న్యూఢిల్లీ, వచ్చే ఉత్తర్‌ప్రదేశ్ అసెంబ్లీ ఎన్నికల్లో కాంగ్రెస్‌కు 26 సీట్లు ఇస్తామని సమాజ్‌వాది పార్టీ (ఎస్పీ) ప్రతిపాదనలు చేసిందని ఆ పార్టీ ఎంపీ రాజీవ్ రాయ్ ఈరోజు (మంగళవారం) వెల్లడించారు. యూపీ ఎన్నికల నేపథ్యంలో సీట్ల కేటాయింపుపై కాంగ్రెస్, ఎస్పీ నడుమ వాడివేడిగా చర్చలు సాగుతున్న విషయం తెలిసిందే. ఈ సందర్భంగా రాజీవ్ రాయ్ మీడియాతో మాట్లాడారు. 'సీట్ల పంపకంపై చర్చలు సాగుతున్నాయి. మేము కాంగ్రెస్ పార్టీకి 26 సీట్లు కేటాయించాం' అని ఆయన వివరించారు. అయితే సీట్ల సర్దుబాటు ఇంకా ఓ కొలిక్కి రాలేదని సమాచారం.

నిన్న(సోమవారం) న్యూఢిల్లీలో జరిగిన మొదటి విడత చర్చల్లో రెండు పార్టీలూ ఏకాభిప్రాయానికి రాలేదు. దీంతో ఇవాళ రెండో విడత చర్చలు జరగనున్నాయి. కాగా మునుపు తమకు 181 సీట్లు కావాలని డిమాండ్ చేసిన కాంగ్రెస్.. ఇప్పుడు కొంచెం వెనక్కు తగ్గినట్టు తెలుస్తోంది. వంద నుంచి రెండొందల సీట్ల వరకూ ఇస్తే చాలని ఆ పార్టీ అంటోందని మీడియా వర్గాలు చెబుతున్నాయి. మరోవైపు 26 సీట్లు ఇచ్చేందుకు ఎస్పీ సుముఖత వ్యక్తం చేస్తోందని రాజీవ్ రాయ్ తెలిపారు. రెండో విడత చర్చల అనంతరం సీట్ల కేటాయింపుపై స్పష్టత రానుంది.

లోక్‌సభ ప్రతిపక్షనేతగా రాహుల్ గాంధీ స్థానాన్ని కారణంగా చూపుతూ కాంగ్రెస్ భారీ సంఖ్యలో సీట్లను ఆశిస్తోందని పలువురు విశ్లేషిస్తున్నారు. ఇప్పటికే తమ అభ్యర్థులు బరిలోకి దిగాలనుకుంటున్న నియోజకవర్గాల జాబితాను ఆ పార్టీ రూపొందించింది. కాగా 2017- యూపీ అసెంబ్లీ ఎన్నికల్లో ఈ రెండు పార్టీలూ కలిసి పోటీ చేస్తే ఘోర పరాజయం ఎదురైంది. ఆ ఎన్నికల్లో 107 స్థానాల్లో పోటీ చేసిన కాంగ్రెస్ కేవలం ఏడు సీట్లే గెలుచుకుంది. అఖిలేష్ యాదవ్ నేతృత్వంలోని ఎస్పీ 47 స్థానాల్లో మాత్రమే విజయం సాధించింది. 2022లో విడిగా పోటీ చేసిన ఈ పార్టీలు.. 2027 ఎన్నికల కోసం మళ్లీ జతకట్టాయి. ఈసారి ఎలాగైనా నెగ్గి తీరాలని వ్యూహాలు రచిస్తున్నాయి.

వైసీపీ పాలనలో 20 లక్షల జాబ్ కార్డుల తొలగింపు..

- జగన్‌పై కోటంరెడ్డి ఫైర్



అమరావతి, నవంబర్ 24: గత ఐదేళ్ల వైసీపీ పాలనలో ఉపాధిహామీని నిర్లక్ష్యం చేసి.. అవినీతికి అడ్డాగా మార్చుకున్నారంటూ ఆ పార్టీ నేతలపై నెల్లూరు గ్రామీణ ఎమ్మెల్యే కోటంరెడ్డి శ్రీధర్ రెడ్డి మండిపడ్డారు. నేడు వైసీపీ అనుకూల మీడియా సాక్షి పేపర్లో కపట ప్రేమ చూపిస్తూ వార్తలు... విడ్డూరం కాదూ? అంటూ వ్యంగ్యంగా అన్నారు. మంగళవారం రాజధాని అమరావతిలో ఆయన మాట్లాడుతూ.. గత ఐదేళ్ల జగన్ పాలనలో రూ.500 కోట్లు ఉపాధి కూలీలకు బకాయిలు పెట్టారని గుర్తు చేశారు. గత ఐదేళ్ల పాలనలో 20 లక్షల జాబ్ కార్డులు తోలగించడం ద్వారా పేదల పొట్టకొట్టారని విమర్శించారు. జాతీయ స్థాయిలో జాబ్‌కార్డుల తొలగింపు 11 శాతం ఉంటే.. ఏపీలో 24.6 శాతం తొలగించారని వివరించారు.నేడు ఉపాధి హామీపై మాట్లాడే నైతిక హక్కు ఉందా? అంటూ ఆ పార్టీ అధ్యక్షుడు, మాజీ సీఎం వైఎస్ జగన్‌ను ఎమ్మెల్యే కోటంరెడ్డి శ్రీధర్ రెడ్డి సూటిగా ప్రశ్నించారు. రాష్ట్రవ్యాప్తంగా ఐదేళ్లలో కూలీలు రూ.5 వేల కోట్ల వేతనాలు కోల్పోయారని ఆవేదన వ్యక్తం చేశారు. జగన్ పాలనలో నరేగా నిధుల దుర్వినియోగంలో ఏపీ మొదటి స్థానంలో ఉందని గుర్తు చేశారు. వైసీపీ పాలనలో దొంగ మస్టర్ల ద్వారా

రూ.1,300 కోట్లు స్వాహా చేశారని చెప్పారు. నేడు ఉపాధి కూలీల సంక్షేమంపై మొసలి కన్నీరు కారుస్తున్నారంటూ వైసీపీ అధినేత వైఎస్ జగన్‌పై ఎమ్మెల్యే కోటంరెడ్డి శ్రీధర్ రెడ్డి నిప్పులు చెరిగారు. నివసిస్తున్న అర్హులకు శాశ్వత నివాస హోదా పొందే అవకాశంతుది బహిష్కరణ ఆదేశాలు పదేళ్ల తర్వాత ఆటోమేటిక్‌గా రద్దు చేసే ప్రతిపాదననేర చరిత్ర లేనివారు, పన్నులు చెల్లించిన వారికే అర్హతకుటుంబాలను విడదీయడం సరికాదంటున్న బిల్లు రూపకర్తలుఅక్రమ వలసదారులకు ప్రోత్సాహమంటూ విమర్శిస్తున్న వలస వ్యతిరేక సంఘాలు

జగన్ మళ్లీ 'హే రామ్' అంటూ కొత్త నాటకం

.. బుచ్చి రాంప్రసాద్ ఫైర్

అమరావతి, నవంబర్ 24: రాజకీయ అవసరాల కోసమే వైసీపీ అధినేత, మాజీ సీఎం వైఎస్ జగన్మోహన్ రెడ్డి మళ్లీ 'హే రామ్' అంటూ కొత్త నాటకం మొదలుపెట్టారని ఏపీ బ్రాహ్మణ కార్పొరేషన్ చైర్మన్ బుచ్చి రాంప్రసాద్ మండిపడ్డారు. మంగళవారం రాజధాని అమరావతిలో ఆయన మాట్లాడుతూ.. వైసీపీ హయాంలో రామతీర్థం విగ్రహ ధ్వంసం, అంతర్వేది రథం దగ్ధం, వెండి సింహాల చోరీ జరిగినప్పుడు దేవుడు గుర్తుకు రాలేదా? అంటూ వైఎస్ జగన్‌కు చురకలంటించారు.

రాజకీయ లబ్ధి కోసం అవసరాన్ని బట్టి మతాలను వాడుకోవడం జగన్మోహన్ రెడ్డికి వెన్నతో పెట్టిన విద్య అని అభివర్ణించారు. కాదంబరి గ్రామంలో ఆంజనేయ స్వామి ఆలయ విగ్రహాల తొలగింపుపై వైసీపీ నేతలు అనవసర రాద్ధాంతం చేస్తున్నారని విమర్శించారు.

ఆసిమ్ మునీర్‌కు బిగ్ షాక్..



ఇస్లామాబాద్: పాకిస్థాన్‌లో ప్రావిన్సుల పునర్విభజన ప్రతిపాదనకు వ్యతిరేకంగా కరాచీలో వేలాది మంది ఆందోళనకు దిగారు. పాక్ ఆర్మీ చీఫ్ ఫీల్డ్ మార్షల్ ఆసిమ్ మునీర్‌తో ముడిపడి ఉన్న ఈ సరిహద్దుల మార్పు యత్నాన్ని తక్షణమే నిలిపివేయాలని డిమాండ్ చేశారు. సింధ్ ప్రావిన్సును విడగొడితే సహించేది లేదని, అవసరమైతే ప్రత్యేక 'సింధుదేశ్' దిశగా పోరాటాన్ని తీవ్రతరం చేస్తామని హెచ్చరించారు.

నాలుగు సింధీ జాతీయవాద పార్టీల కూటమి అయిన 'జీయ్ సింధ్ రహబర్ కమిటీ' ఆధ్వర్యంలో కరాచీలో భారీ నిరసన ర్యాలీ నిర్వహించారు. న్యాయవాదులు, పౌర హక్కుల కార్యకర్తలు, సాధారణ ప్రజలు భారీ సంఖ్యలో పాల్గొన్నారు. సింధ్ నుంచి కరాచీని వేరు చేసే కుట్ర జరుగుతోందని, తమ చారిత్రక, సాంస్కృతిక గుర్తింపును దెబ్బతీసే ఏ నిర్ణయాన్నైనా అడ్డుకుంటామని నిరసనకారులు స్పష్టం చేశారు.

ప్రస్తుతం పాకిస్థాన్‌లో పంజాబ్,సింధ్, ఖైబర్ పఖ్తుంఖ్వా, బలూచిస్తాన్ అనే నాలుగు ప్రావిన్సులు ఉన్నాయి. వీటిని 12 నుంచి 15 చిన్న ప్రావిన్సులుగా విభజించే అంశంపై చర్చలు జరుగుతున్నాయి. ప్రణాళికా మంత్రి అహ్సాన్ ఇక్బాల్ కొత్త ప్రావిన్సుల అంశాన్ని ప్రస్తావించగా, 2026 చివరి నాటికి ప్రజాభిప్రాయ సేకరణపై చర్చలు ఒక రూపుకు రావచ్చని రక్షణ మంత్రి ఖవాజా ఆసిఫ్ వ్యాఖ్యానించారు. అయితే ఈ పునర్విభజనకు సంబంధించిన అధికారిక బ్లూప్రింట్ మాత్రం ఇంకా బహిర్గతం కాలేదు.

'జీయ్ సింధ్ ముత్తాహిదా మహజ్' వంటి జాతీయవాద సంఘాలు పంజాబ్ ప్రావిన్సుపై ఆర్థిక దిగ్బంధనం విధిస్తామని హెచ్చరించాయి. ప్రజాభిప్రాయ సేకరణ పేరుతో ముందుగా తీసుకున్న నిర్ణయాన్ని చట్టబద్ధం చేయడానికి యత్నిస్తున్నాయని ఆరోపించాయి.మరోవైపు, ఈ వివాదం పాక్ రాజకీయాలనూ వేడెక్కించింది. ఫెడరల్ ప్రభుత్వానికి మద్దతు ఇస్తున్న పాకిస్థాన్ పీపుల్స్ పార్టీ అధినేత బిలావల్ భుట్టో జర్దారీ సైతం సింధ్ బలవంతపు విభజనను తీవ్రంగా తప్పుబట్టారు. రాజ్యాంగబద్ధ ప్రక్రియలు, ప్రజాభిప్రాయం లేకుండా బలవంతంగా ప్రావిన్సును విడదీస్తే సమాజంలో తీవ్ర విభేదాలు తలెత్తి, పరిస్థితి చేయిదాటి రక్తపాతానికి దారితీయవచ్చని ఆందోళన వ్యక్తం చేశారు. కాగా, నవంబర్ 29న మరో భారీ నిరసన కార్యక్రమానికి జాతీయవాద సంఘాలు పిలుపునిచ్చాయి.

'నిరుద్యోగ యువతను నట్టేట ముంచిన కాంగ్రెస్ ప్రభుత్వం'

- అమలకు నోచుకోని జాబ్ క్యాలెండర్
-- ఉద్యోగార్డులు, విశ్రాంత ఉద్యోగులతో రాకేశ్‌రెడ్డి ముఖాముఖి చర్చ
-- కోదాడ పట్టణంలో మాజీ ఎమ్మెల్యే బొల్లం మల్లయ్య యాదవ్‌తో కలిసి విస్తృత పర్యటన



కోదాడ, నవంబర్ 24 : వరంగల్- ఖమ్మం- నల్లగొండ బీఆర్ఎస్ ఎమ్మెల్సీ అభ్యర్థి ఏనుగుల రాకేశ్ రెడ్డి గెలుపును కాంక్షిస్తూ మాజీ ఎమ్మెల్యే బొల్లం మల్లయ్య యాదవ్ కోదాడ పట్టణంలో మంగళవారం ఉదయం 6 గంటల నుండి మధ్యాహ్నం 2 గంటల వరకు విస్తృత ప్రచారం నిర్వహించారు. పట్టణంలోని జిల్లా పరిషత్ ఉన్నత పాఠశాల, కె ఆర్ ఆర్ కళాశాల మైదానాల్లో మార్నింగ్ వాక్ చేస్తున్న పట్టభద్రులను, యువకులను కలిసి మద్దతు కోరారు. దీంతోపాటు పలు కూడళ్లలో ప్రజలను నేరుగా కలుసుకుని వారి సమస్యలను తెలుసుకుంటూ బీఆర్ఎస్ పార్టీకి మద్దతు ఇవ్వాలని కోరారు. అనంతరం పట్టణంలోని గ్రంథాలయాన్ని సందర్శించి పోటీ పరీక్షలకు సిద్ధమవుతున్న నిరుద్యోగ యువతీ యువకులతో ప్రత్యేకంగా ముఖాముఖి నిర్వహించారు. వారి విద్యా, ఉద్యోగ సంబంధిత సమస్యలను అడిగి తెలుసుకున్నారు. ప్రభుత్వ ఉద్యోగాల నోటిఫికేషన్లు, నియామక ప్రక్రియ, స్కాలర్‌షిప్‌లు, ఫీజు రీయింబర్స్‌మెంట్ తదితర అంశాలపై యువతతో చర్చించారు.

గత బీఆర్ఎస్ ప్రభుత్వ హయాంలో విద్యార్థులు, నిరుద్యోగుల సంక్షేమానికి సమచిత ప్రాధాన్యత ఇచ్చిన విషయాన్ని గుర్తు చేస్తూ యువతకు అండగా ఉంటామన్నారు. ఈ సందర్భంగా గ్రంథాలయంలో చదువుకుంటున్న నిరుద్యోగ యువతకు స్టడీ మెటీరియల్ పంపిణీ చేసి వారి భవిష్యత్‌కు తమ వంతు సహకారం అందిస్తానని భరోసా ఇచ్చారు. తదనంతరం విశ్రాంత ఉద్యోగుల సంఘం భవనంలో సంఘ ప్రతినిధులను సభ్యులను కలిసి వారి సమస్యలను అడిగి తెలుసుకున్నారు. జీవితాంతం ప్రభుత్వానికి, ప్రజలకు సేవలందించిన విశ్రాంత ఉద్యోగులు ఉద్యోగ విరమణ అనంతరం కూడా అనేక ఆర్థిక, ఆరోగ్యపరమైన ఇబ్బందులు ఎదుర్కొంటున్నారని ఆవేదన వ్యక్తం చేశారు. పీఆర్సీ అమలు, డీఏ బకాయిల చెల్లింపు, రిటైర్మెంట్ ప్రయోజనాలు, వైద్య ఆరోగ్య పథకం, పాత పెన్షన్ విధానం వంటి సమస్యలను ప్రభుత్వం వెంటనే పరిష్కరించాలని డిమాండ్ చేశారు. పెన్షనర్ల సంక్షేమం ప్రభుత్వ బాధ్యత అని, వారి న్యాయమైన డిమాండ్ల సాధనకు బీఆర్ఎస్ పార్టీ ఎల్లప్పుడూ అండగా ఉంటుందని భరోసా ఇచ్చారు.

అనంతరం రాకేశ్ రెడ్డి మీడియాతో మాట్లాడారు. కాంగ్రెస్ ఎన్నికల్లో నిరుద్యోగ యువతకు ఉద్యోగులకు అలవికాని హామీలను ఇచ్చి అధికారంలోకి వచ్చి నేడు మొండి చేయి చూపిందని విమర్శించారు. మూడేళ్లు గడుస్తున్నప్పటికీ హామీల అమలులో తీవ్ర జాప్యం జరుగుతోందని ఆరోపించారు. యువతకు ప్రకటించిన యూత్ డిక్లరేషన్‌లోని హామీలు అమలుకు నోచుకోలేదని, ఉద్యోగాల కోసం నిరుద్యోగులు ఎదురు చూస్తున్నారన్నారు. గత బీఆర్ఎస్ ప్రభుత్వం నోటిఫికేషన్లు జారీ చేసి ఎంపిక చేసిన ఉద్యోగులకు నియామక పత్రాలు అందజేయడం తప్ప ఒరగ పెట్టింది ఏమీ లేదని విమర్శించారు. ఇప్పటివరకు జాబ్ క్యాలెండర్ పూసే లేదన్నారు. తనకు మద్దతు ఇచ్చి గెలిపిస్తే నిరుద్యోగ యువత, విశ్రాంతి ఉద్యోగుల సమస్యలపై శాసనమండలిలో గళం విప్పి పరిష్కరించేందుకు కృషి చేస్తానన్నారు.

అమెరికాలో వలసదారులకు గ్రీన్ కార్డు అవకాశం?.. డెమోక్రాట్ల కొత్త బిల్లు..



అమెరికా,

అమెరికాలో బహిష్కరణ (డిపోర్టేషన్) ఆదేశాలు ఎదుర్కొంటున్న లక్షలాది మంది వలసదారులు ఊరటనిచ్చేలా డెమోక్రటిక్ పార్టీ సిద్ధమైంది. దశాబ్దాలుగా ఉంటున్న వలసదారులకు శాశ్వత నివాస (గ్రీన్ కార్డు) అర్హత కల్పించే దిశగా డెమోక్రటిక్ పార్టీ చట్టసభ సభ్యులు కీలక అడుగు వేశారు. కాలిఫోర్నియాకు చెందిన డెమోక్రటిక్ ప్రతినిధులు లతీఫా సైమన్, జో లోఫ్‌గ్రెన్, జాన్ గరమెండి, జువాన్ వర్గాస్ కలిసి నవంబర్ 19న అమెరికా ప్రతినిధుల సభలో 'ప్రొటెక్ట్ అవర్ నైబర్స్ యాక్ట్' (రాతీశేవష్ రాబతీ చీవఅస్త్రష్ట్రఎశీతీం రూష్ - ఎ.=. 11120) పేరుతో బిల్లును ప్రవేశపెట్టారు.

రాష్ట్రవ్యాప్తంగా వేర్వేరు రోడ్డు ప్రమాదాలు.. సీఎం చంద్రబాబుఅధ్యక్షుడు డొనాల్డ్ ట్రంప్ యంత్రాంగం వలసదారుల బహిష్కరణ చర్యలను తీవ్రతరం చేస్తున్న నేపథ్యంలో ఈ బిల్లు ప్రాధాన్యం సంతరించుకుంది. ఇటీవల కాలిఫోర్నియాలో 30 ఏళ్లకు పైగా నివసించిన 73 ఏళ్ల భారతీయ మూలాలున్న వృద్ధురాలు హర్జిత్ కౌర్‌ను ఇమ్మిగ్రేషన్ అధికారులు అదుపులోకి తీసుకున్నారు. అనంతరం ఆమెను భారత్‌కు పంపించడం స్థానికంగా సంచలనం సృష్టించింది. హర్జిత్ కౌర్ ఘటన ఈ బిల్లు రూపకల్పనకు ప్రధాన ప్రేరణగా నిలిచింది. అమెరికా ఇమ్మిగ్రేషన్ కౌన్సిల్ అంచనా ప్రకారం.. బహిష్కరణ ఆదేశాలు ఉన్న సుమారు 11.9 లక్షల మంది ప్రస్తుతం అమెరికాలో కుటుంబాలతో కలిసి నివసిస్తున్నారు. ప్రస్తుతం అమెరికా చట్టాల ప్రకారం ఒకసారి తుది బహిష్కరణ ఆదేశాలు జారీ అయితే వాటికి కాలపరిమితి ఉండదు. అయితే, ఈ కొత్త బిల్లు ప్రకారం అర్హులైన వలసదారుల విషయంలో ఆదేశాలు పదేళ్ల తర్వాత వాటంతటవే రద్దవుతాయి. ఆ తర్వాత వారు గ్రీన్ కార్డు కోసం దరఖాస్తు చేసుకోవచ్చు.

అర్హత నిబంధనలు:

ఈ ప్రయోజనం అందరికీ కాకుండా కఠిన నిబంధనలు పాటించిన వారికే వర్తిస్తుంది:

తుది బహిష్కరణ ఆదేశాలు జారీ అయిన తర్వాత కనీసం 10 ఏళ్ల పాటు అమెరికాలోనే నివసించి ఉండాలి.

ఇమ్మిగ్రేషన్ చట్టంలోని నిర్దిష్ట ఉల్లంఘనల కింద మాత్రమే బహిష్కరణ ఆదేశాలు పొంది ఉండాలి.

అధికారుల పర్యవేక్షణ లేదా షరతులతో కూడిన నిబంధనలను ఉల్లంఘించకుండా, తప్పించుకు తిరగకుండా ఉండాలి.

ఎలాంటి నేర చరిత్ర గానీ, దేశ భద్రతకు ముప్పు కలిగించే అంశాలు గానీ ఉండకూడదు.

దరఖాస్తుదారులు తమ తాజా ఫెడరల్ ఆదాయపు పన్ను రిటర్నుల (×అఎశీఎవ ఝఞ =వ్బతీఅం) ధ్రువీకరించిన ప్రతిని సమర్పించాలి.

ఎలాంటి నేర చరిత్ర లేకుండా పన్నులు చెల్లిస్తూ సమాజంలో భాగమైన వారిని కుటుంబాల నుంచి వేరు చేయడం సరికాదని డెమోక్రటిక్ సభ్యులు పేర్కొన్నారు. మరోవైపు, చట్టాన్ని ఉల్లంఘించి దేశంలో ఉండిపోయిన వారికి ఇది బహుమతి ఇచ్చినట్లు అవుతుందని వలస వ్యతిరేక సంఘాలు ఈ బిల్లును విమర్శిస్తున్నాయి.

సారొచ్చారు.. బంగారాన్ని పెంచారు!



అంతర్జాతీయ ఆర్థిక మార్కెట్లలో వేగంగా మారుతున్న పరిణామాలు పసిడి ధరలకు కొత్త ఊపునిచ్చాయి. ఇటీవల టెక్నాలజీ షేర్లలో నెలకొన్న భారీ అమ్మకాల ఒత్తిడి కారణంగా కుదేలైన బంగారం మార్కెట్ తాజాగా వరుసగా రెండో రోజూ లాభాల్లోకి దూసుకెళ్లింది. ప్రముఖ చిప్ తయారీ దిగ్గజం ఎన్విడియా అధ్యక్షుడు, సీఈఓగా జెన్సన్ హువాంగ్ తిరిగి బాధ్యతలు చేపట్టడం ప్రపంచ ఈక్విటీ మార్కెట్లలో ఉత్సాహాన్ని నింపింది. ఆ సానుకూల సంకేతాలు బులియన్ మార్కెట్‌కూ ఊతమిచ్చాయి.

టెక్ పునరుజ్జీవం.. బంగారానికి అండ

నవంబర్ 12న రాజీనామా చేసిన జెన్సన్ హువాంగ్‌ను అమెరికా ప్రభుత్వ ఉన్నతస్థాయి అధికారుల సంప్రదింపుల అనంతరం నవంబర్ 23న ఎన్విడియా బోర్డు ఏకగ్రీవంగా తిరిగి సీఈఓగా నియమించింది. తాత్కాలిక సీఈఓ కోలెట్ క్రెస్ స్థానంలో ఆయన మళ్లీ పగ్గాలు చేపట్టడంతో టెక్ రంగంపై ఇన్వెస్టర్ల విశ్వాసం నెలకొంది. సాధారణంగా స్టాక్ మార్కెట్లు భారీగా పతనమైనప్పుడు ఇన్వెస్టర్లు తమ మార్జిన్ చెల్లింపుల కోసం లాభాల్లో ఉన్న బంగారాన్ని విక్రయించి నగదు సమకూర్చుకుంటారు. ఇప్పుడు టెక్ షేర్లు కోలుకోవడంతో పసిడిపై ఆ తరహా అత్యవసర అమ్మకాల ఒత్తిడి తగ్గి ధరలు తిరిగి పుంజుకున్నాయని నిపుణులు చెబుతున్నారు.

ఎంసీఎక్స్‌లో 2.24 శాతం జంప్

అంతర్జాతీయ మార్కెట్ల ప్రభావం దేశీయ ఫ్యూచర్స్ మార్కెట్‌పైనా స్పష్టంగా కనిపించింది. మల్టీ కమోడిటీ ఎక్స్ఛేంజ్ (ఎంసీఎక్స్) అధికారిక గణాంకాల ప్రకారం, నవంబర్ 23న డిసెంబర్ 4, 2026 గడువు గల 10 గ్రాముల గోల్డ్ ఫ్యూచర్స్ ధర రూ.2,726 (2.24 శాతం) పెరిగి రూ.1,24,504 వద్ద స్థిరపడింది. అంతకుముందు ముగింపు ధర రూ.1,21,778గా ఉంది. అయితే, స్థానిక పన్నులు, రూపాయి మారకం విలువ, జీఎస్‌టీ, తయారీ ఛార్జీల కారణంగా ఎంసీఎక్స్ ధరలకు, రిటైల్ ఆభరణాల ధరలకు మధ్య వ్యత్యాసం ఉంటుందని మార్కెట్ వర్గాలు స్పష్టం చేస్తున్నాయి.

ఫెడరల్ రిజర్వ్ వైఖరే కీలకం

ప్రస్తుత ర్యాలీ దీర్ఘకాలికమా లేక తాత్కాలికమా అన్నది అమెరికా ఫెడరల్ రిజర్వ్ విధానాలపై ఆధారపడి ఉంది. ద్రవ్యోల్బణాన్ని 2 శాతానికి కట్టడి చేసే లక్ష్యంతో సెప్టెంబర్ 16, 2026న ఫెడ్ వడ్డీ రేట్లను 3.75--4 శాతానికి పెంచింది. నవంబర్ 23న న్యూయార్క్ ఫెడ్ అధ్యక్షుడు జాన్ విలియమ్స్ మాట్లాడుతూ.. ద్రవ్యోల్బణం అదుపులోకి వచ్చే వరకు అప్రమత్తత అవసరమని పేర్కొన్నారు. వడ్డీ రేట్లు అధికంగా ఉంటే బాండ్లపై ఆకర్షణ పెరిగి, వడ్డీ ఆదాయం లేని బంగారంపై ఒత్తిడి పెరిగే ప్రమాదముంది. కాబట్టి, రానున్న రోజుల్లో డాలర్ సూచీ, బాండ్ ఈల్డ్స్ కదలికలే పసిడి గమనాన్ని నిర్దేశించనున్నాయి.

టీసీఎస్ ఉద్యోగం వదిలి రూ. 11వేలతో మొదలై రూ. 40 లక్షలు దాకా



జెన్‌ప్యాక్ట్ టీసీఎస్ యాక్సెంచర్ వంటి దిగ్గజ కంపెనీలలో పనిచేసిన అనుభవం. కార్పొరేట్ ఫైనాన్స్ అనలిస్ట్‌గా ఎంతో విజ్ఞానం. సౌకర్యవంతమైన జీతం. జీవితం. అయినా స్వతంత్రంగా జీవిస్తూ, ఆర్థిక ఉన్నతిని సాధించాలనే కోరిక బాగా ఉండేది. ఎట్టకేలకు 2023లో ఆమె కల ఫలించింది. అలా కార్పొరేట్ ఉద్యోగాన్ని వదిలిపెట్టి 'బోహోలెట్' (దీశీష్ట్రశీశ్రీవ్‌వ) అనే సంస్థను ప్రారంభించారు. కేవలం రూ. 11,000 ప్రారంభ పెట్టుబడితో హోం మేడ్ క్యాండిల్స్ వ్యాపారంలో అనూహ్యం విజయం సాధించారు. పదండి శ్రుతి కుందన్ విజయ ప్రస్థానం తెలుసుకుందాం.

కార్పొరేట్ ఉద్యోగం వదిలి వ్యాపారం

శ్రుతి కోల్‌కతాలో పెరిగారు. 2014లో కలకత్తా విశ్వవిద్యాలయం నుండి బీ.కామ్ ఆనర్స్ పూర్తి చేశారు. ఆ తర్వాత పలు పెద్ద కంపెనీలలో ఉద్యోగం చేసి, ప్రొఫెషనల్ మేనేజ్‌మెంట్ మరియు క్లయింట్ డీలింగ్ నైపుణ్యాలను నేర్చుకున్నారు. చిన్నప్పటి నుండే సృజనాత్మక పనులపై ఆమెకు ఆసక్తి ఉండేది. దీనిని గుర్తించిన ఆమె భర్త ప్రణవ్ శ్రీ, సొంతంగా వ్యాపారం ప్రారంభించమని ఆమెను ప్రోత్సహించారు. దాదాపు ఏడేళ్ల పాటు కార్పొరేట్ రంగంలో పనిచేసిన తర్వాత, శ్రుతి కుందన్ 2023లో ఇంటి నుండే 'బోహోలెట్' (దీశీష్ట్రశీశ్రీవ్‌వ) చేతితో తయారు చేసిన కొవ్వొత్తుల (ఘ్రుఅ-ఝుఅవ ఝుఅశ్రీవం) సంస్థను మొదలు పెట్టారు. ఇంటి వ్యాపారంగా మొదలైన ఇది, క్రమంగా డైరెక్ట్-టు-కన్స్యూమర్ (ణ2జ) బ్రాండ్లు, చిన్న వ్యాపారాలకు సేవలందించే ప్యాకేజింగ్ సంస్థగా రూపాంతరం చెందింది.

శ్రుతి 2017లో జెన్‌ప్యాక్ట్‌లో ప్రాసెస్ అసోసియేట్‌గా కెరీర్ ప్రారంభించి, 2019 వరకు అక్కడ పనిచేశారు. ఆ తర్వాత టీసీఎస్‌లో చేరి, అనంతరం 2022లో యాక్సెంచర్‌లో ఫైనాన్షియల్ అనలిస్ట్‌గా బాధ్యతలు నిర్వర్తించారు. ఆ తర్వాత తన భర్త ప్రణవ్ శ్రీ ప్రోత్సాహంతో 2023లో కేవలం రూ. 11 వేల ప్రారంభ పెట్టుబడితో ఇంటి వంటగదిలో రూ. 250 విలువైన మైనంతో 'లడ్డూ కొవ్వొత్తులు' తయారు చేయడంతో ఆమె ప్రయాణం మొదలైంది. మహారాష్ట్రలో గణేష్ చతుర్థి సమయంలో ఆమె తయారు చేసిన మొదటి 100 కొవ్వొత్తులు హాట్ కేకుల్లా అమ్ముడయ్యాయి. దీంతో ఆమె ఆత్మవిశ్వాసం రెట్టింపైంది. క్రమంగా ఆమె కంపెనీ భారీ వేర్‌హౌస్‌గా , ఏటా రూ. 40 లక్షలకు పైగా టర్నోవర్ కలిగిన వ్యాపారంగా ఎదిగింది. కొవ్వొత్తులు అమ్మడంతో పాటు, మార్కెట్‌లో ఉన్న ప్యాకేజింగ్ సమస్యను గుర్తించి ఆమె దీ2దీ (బిజినెస్-టు-బిజినెస్) వ్యాపారాన్ని కూడా నిర్మించారు.

ప్రోస్టేట్ క్యాన్సర్ గుర్తింపు, చికిత్సకు కొత్త మార్గదర్శకాలు..

అమెరికన్ క్యాన్సర్ సొసైటీ ఏం చెప్పింది..?

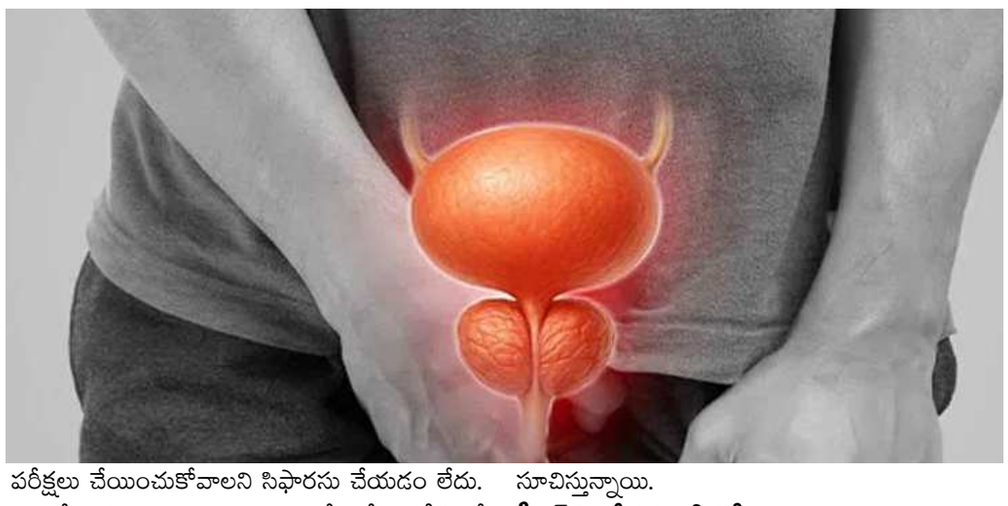

ప్రోస్టేట్ క్యాన్సర్‌ను ప్రారంభ దశలోనే గుర్తించి, చికిత్స అందించేందుకు అమెరికన్ క్యాన్సర్ సొసైటీ కొత్త మార్గదర్శకాలను విడుదల చేసింది. తాజాగా ప్రకటించిన ఈ మార్పుల ప్రకారం.. పురుషులు తమ వయస్సు, కుటుంబ ఆరోగ్య చరిత్ర, క్యాన్సర్ వచ్చే ప్రమాదాన్ని బట్టి నిర్దిష్ట వ్యవధుల్లో పరీక్షలు చేయించుకోవాలని సూచించింది. గతంలో, పరీక్షలు అవసరమా కాదా అనే విషయాన్ని వైద్యులతో చర్చించి నిర్ణయించుకోవాలని సూచించేవారు. ఇప్పుడు కొన్ని వయసుల వారికి పరీక్షలు చేయించుకోవాలని స్పష్టంగా సిఫారసు చేస్తున్నారు.

ఏయే వయస్సుల్లో పరీక్షలు చేయించుకోవాలి..?

సాధారణంగా ప్రోస్టేట్ క్యాన్సర్ ముప్పు ఉన్నవారు 50 నుంచి 69 ఏళ్ల మధ్య ప్రతి రెండేళ్లకోసారి పీఎస్ఏ రక్తపరీక్ష చేయించుకోవాలి. ప్రోస్టేట్ గ్రంథి తయారుచేసే ప్రోటీన్‌నే ప్రోస్టేట్ స్పెసిఫిక్ యాంటిజెన్ అంటారు. క్యాన్సర్ లేదా ఇతర సమస్యలు ఉన్నప్పుడు దీని స్థాయులు పెరుగుతాయి. అధిక ముప్పు ఉన్నవారు, ముఖ్యంగా నల్లజాతి పురుషులు, కుటుంబంలో ప్రోస్టేట్ క్యాన్సర్ చరిత్ర ఉన్నవారు 45 నుంచి 69 ఏళ్ల మధ్య ప్రతి ఏడాది పరీక్ష చేయించుకోవాలి. 65 ఏళ్లలోపు కుటుంబ సభ్యుడికి ఈ క్యాన్సర్ ఉన్నా లేదా కుటుంబంలో పలువురికి ఈ వ్యాధి ఉన్నా అధిక ముప్పుగా పరిగణిస్తారు. 65 ఏళ్లు లేదా అంతకంటే ఎక్కువ వయసులో ఒక కుటుంబ సభ్యుడికి మాత్రమే క్యాన్సర్ ఉంటే 45 నుంచి 69 ఏళ్ల మధ్య రెండేళ్లకోసారి పరీక్ష చేయించుకోవాలి. 70 నుంచి 74 ఏళ్ల వారు తమ ఆరోగ్యం, జీవనకాలం, వ్యక్తిగత అభిప్రాయాలను బట్టి వైద్యులతో చర్చించి నిర్ణయం తీసుకోవాలి. 74 ఏళ్లు దాటినవారికి పరీక్షలు చేయించుకోవాలని సిఫారసు చేయడం లేదు. అలాగే మలద్వారం ద్వారా వేలితో పరీక్షించే విధానాన్ని ప్రాథమిక నిర్ధారణకు ఉపయోగించవద్దని సూచించారు.

పెరుగుతున్న ఆందోళనలు..

గత దశాబ్దంలో పీఎస్ఏ పరీక్ష వల్ల ప్రోస్టేట్ క్యాన్సర్ మరణాలు, వ్యాధి ఇతర అవయవాలకు వ్యాపించే ప్రమాదం తగ్గుతుందని తెలిపే ఆధారాలు పెరిగాయి. గతంలో ఈ పరీక్ష వల్ల తప్పుడు ఫలితాలు రావడం, ప్రమాదం కలిగించని కణితులకు కూడా చికిత్స చేయాల్సి రావడం వంటి సమస్యలపై ఆందోళనలు ఉండేవి. అయితే వాటిని తగ్గించే వైద్య విధానాలు అభివృద్ధి చెందాయి. కుటుంబంలో తల్లిదండ్రులు, తోబుట్టువులు లేదా పిల్లలకు ఈ క్యాన్సర్ ఉంటే ముప్పు ఎక్కువగా ఉంటుంది. బీఆర్‌సీఏ2 వంటి జన్యు మార్పులు కూడా ప్రమాదాన్ని పెంచుతాయి. నల్లజాతి పురుషులకు తెల్లజాతి పురుషులతో పోలిస్తే ఈ క్యాన్సర్ వచ్చే ముప్పు సుమారు మూడింట రెండొంతులు ఎక్కువగా ఉంటుందని అధ్యయనాలు సూచిస్తున్నాయి.

పీఎస్ఏ పరీక్ష సురక్షితమే..

పీఎస్ఏ పరీక్షపై గతంలో భిన్నాభిప్రాయాలు ఉన్నప్పటికీ, యూరప్‌లో నిర్వహించిన దీర్ఘకాలిక అధ్యయనంలో ఈ పరీక్ష వల్ల ప్రోస్టేట్ క్యాన్సర్‌తో మరణించే ప్రమాదం 13 శాతం తగ్గినట్లు వెల్లడైంది. ఒక మరణాన్ని నివారించేందుకు సుమారు 500 మందికి పరీక్షలు చేయాల్సి వచ్చింది. అయితే పరీక్షలో స్థాయిలు ఎక్కువగా వస్తే మరిన్ని పరీక్షలు, ఎంఆర్ఐ లేదా కణజాల పరీక్ష అవసరమవుతుంది. కణజాల పరీక్ష వల్ల నొప్పి, రక్తస్రావం, కొన్నిసార్లు ఇన్ఫెక్షన్ వస్తాయి. శస్త్రచికిత్స లేదా రేడియేషన్ చికిత్స వల్ల లైంగిక, మూత్ర విసర్జన, పేగు సంబంధిత సమస్యలు కూడా తలెత్తుతాయి. అందువల్ల పరీక్షల ప్రయోజనాలు, పరిమితులు, ప్రమాదాలను తెలుసుకుని వైద్యుల సలహాతో నిర్ణయం తీసుకోవాలి. పరీక్షలు చేయించుకోకపోతే క్యాన్సర్‌ను ప్రారంభ దశలో గుర్తించే అవకాశాన్ని కోల్పోయే ప్రమాదం ఉంటుందని నిపుణులు హెచ్చరిస్తున్నారు.

భారత వైద్య రంగంలో అరుదైన ఘనత..



ఫోలిక్ యాసిడ్‌తో ఇలాంటి సమస్యలు రావు..

భారత వైద్యరంగంలో అరుదైన ఘనత నమోదైంది. ఢిల్లీలోని అఖిల భారత వైద్య విజ్ఞాన సంస్థ (ఎయిమ్స్) వైద్యులు తల్లి గర్భంలోనే ఉన్న శిశువుకు వెన్నెముక సంబంధిత లోపాన్ని సరిచేసేందుకు దేశంలోనే తొలిసారిగా ఓపెన్ ఫీటల్ సర్జరీ నిర్వహించారు. 25 వారాల గర్భధారణ సమయంలో నవంబర్ 12న ఈ శస్త్రచికిత్స చేపట్టారు. సుమారు ఆరు గంటలపాటు కొనసాగిన ఈ ప్రక్రియలో 30 మందికి పైగా వైద్యులు, నర్సులు వివిధ విభాగాల నుంచి పాల్గొన్నారు. శస్త్రచికిత్సకు ముందు ఐదు వారాలకు పైగా శిశువు ఆరోగ్య పరీక్షలు, స్కానింగ్, తల్లిదండ్రులకు కౌన్సెలింగ్, శస్త్రచికిత్సకు అవసరమైన ఏర్పాట్లు చేశారు. పుట్టిన తర్వాత చికిత్స చేసే బదులు గర్భంలో ఉండగానే లోపాన్ని సరిచేయడం ద్వారా శిశువు నాడీవ్యవస్థకు మరింత నష్టం జరగకుండా అడ్డుకోవడమే ఈ ప్రక్రియ ప్రధాన ఉద్దేశం.

అసలు సమస్య ఏమిటి..?

శిశువుకు ఉన్న సమస్యను లంబోసాక్రల్ మైలోమెనింగోసీల్ అంటారు. ఇది స్పైనా బైఫిడా అనే పుట్టుకతో వచ్చే లోపంలో అత్యంత తీవ్రమైన రూపం. గర్భధారణ ప్రారంభ దశలో మెదడు, వెన్నెముకగా అభివృద్ధి చెందే నాడీ నాళం పూర్తిగా మూసుకోకపోవడం వల్ల ఈ సమస్య ఏర్పడుతుంది. దీంతో వెన్నెముకలో రంధ్రం ఏర్పడి వెన్నెముక, దాని చుట్టూ ఉండే పొరలు బయటకు పొడుచుకొస్తాయి. దీనివల్ల నరాలు దెబ్బతిని కాళ్ల కదలికలు, మూత్ర విసర్జన, మల విసర్జన నియంత్రణపై ప్రభావం పడుతుంది. మెదడులో ద్రవం పేరుకుపోయే హైడ్రోసెఫాలస్ సమస్య కూడా వస్తుంది. సాధారణంగా శిశువు పుట్టిన తర్వాత ఈ లోపానికి శస్త్రచికిత్స చేస్తారు. అయితే గర్భంలోనే మరింత నష్టం జరగకుండా ముందుగానే సరిచేయడం ఈ చికిత్స లక్ష్యం.

శస్త్ర చికిత్స ఎలా చేశారు..?

ఈ శస్త్రచికిత్సలో తల్లి పొత్తికడుపు, గర్భాశయానికి కోత పెట్టి శిశువు ప్రభావితమైన వెన్నెముక భాగాన్ని బయటకు కనిపించేలా చేస్తారు. శిశువును గర్భం నుంచి బయటకు తీయకుండానే ప్రత్యేక పరికరాలు, సూక్ష్మదర్శిని సహాయంతో వెన్నెముకలోని లోపాన్ని సరిచేస్తారు. అనంతరం గర్భాశయం, పొత్తికడుపు కోతలను మూసివేస్తారు. ఎయిమ్స్ వైద్యుల ప్రకారం, శస్త్రచికిత్స అనంతరం తల్లి, శిశువు పరిస్థితి నిలకడగా ఉంది. అయితే ప్రసవం జరిగే వరకు, ఆ తర్వాత కూడా నిరంతర పర్యవేక్షణ అవసరం. ఈ చికిత్స లోపాన్ని పూర్తిగా తొలగిస్తుందని లేదా శిశువుకు ఎలాంటి నరాల సమస్యలు ఉండవని హామీ ఇవ్వదు. మరింత నష్టం జరగకుండా పరిమితం చేయడమే దీని ఉద్దేశం. అమెరికాలో నిర్వహించిన అధ్యయనాల్లో గర్భంలోనే శస్త్రచికిత్స చేయించుకున్న పిల్లలకు పుట్టిన తర్వాత చికిత్స పొందిన వారితో పోలిస్తే కొన్ని నాడీ సంబంధిత ప్రయోజనాలు కనిపించాయి.

అయితే గర్భంలో శస్త్రచికిత్స చేయడం తల్లికి, శిశువుకు కొన్ని ప్రమాదాలను కలిగిస్తుంది. ముఖ్యంగా నెలలు నిండకముందే ప్రసవం కావడం, ఉమ్మనీరు ముందుగానే బయటకు రావడం, రక్తస్రావం, ఇన్ఫెక్షన్ వంటి సమస్యలు తలెత్తుతాయి. అందువల్ల ప్రతి గర్భిణికి ఈ చికిత్స అనుకూలం కాదు. నిపుణుల బృందం పూర్తి పరీక్షలు నిర్వహించి తగిన కేసులను మాత్రమే ఎంపిక చేయాలి. ఎయిమ్స్‌లో ఈ శస్త్రచికిత్సను ప్రభుత్వ జననీ శిశు సురక్ష కార్యక్రమం కింద ఉచితంగా నిర్వహించడం విశేషం. మరోవైపు, ఇటువంటి నాడీ నాళ లోపాలను నివారించేందుకు గర్భం దాల్చాలని ప్రణాళిక వేసుకునే మహిళలు రోజూ 400 మైక్రోగ్రాముల ఫోలిక్ యాసిడ్ తీసుకోవాలని ప్రపంచ ఆరోగ్య సంస్థ సూచిస్తోంది.



గాలి కాలుష్యం వల్ల కూడా గుండె జబ్బులు, మధుమేహం.. జాగ్రత్తలు పాటించాలంటున్న నిపుణులు..

దేశంలో గుండె జబ్బులు, మధుమేహం, ఊపిరితిత్తుల వ్యాధులు వంటి దీర్ఘకాలిక అనారోగ్య సమస్యల నివారణ గురించి చర్చించినప్పుడు ఉప్పు, చక్కెర, పొగాకు వినియోగం, వ్యాయామం వంటి అంశాలకే ఎక్కువ ప్రాధాన్యం ఇస్తున్నారు. అయితే ప్రతి ఒక్కరూ పీల్చే కలుషిత గాలి ప్రభావాన్ని మాత్రం ఆరోగ్య కార్యక్రమాల్లో తగినంతగా పరిగణించడం లేదు. గాలిలో ఉండే అతి సూక్ష్మ ధూళికణాలు శరీరంలోకి ప్రవేశించి రక్తనాళాల్లో వాపును పెంచుతాయి. ధమనులను గట్టిపరచడం, రక్తపోటును పెంచడం, ఇన్సులిన్ పనితీరును దెబ్బతీయడం వంటి ప్రభావాలు చూపుతాయి. వీటి కారణంగా పక్షవాతం, గుండె జబ్బులు, ఊపిరితిత్తుల వ్యాధులు, క్యాన్సర్ వచ్చే ప్రమాదం పెరుగుతుంది. పొగతాగని వారిలోనూ ఊపిరితిత్తుల క్యాన్సర్‌కు ఇవి కారణమవుతాయి.

కాలుష్యం కారణంగా అనేక మరణాలు..

2025లో ప్రచురితమైన లాన్సెట్ ఆరోగ్య, వాతావరణ మార్పుల నివేదిక ప్రకారం.. 2022లో భారత్‌లో పీఎం2.5 కాలుష్యం కారణంగా సుమారు 17.2 లక్షల మంది మరణించారు. 2010తో పోలిస్తే ఈ సంఖ్య 38 శాతం పెరిగింది. పది నగరాల్లో 2008 నుంచి 2019 వరకు జరిగిన మరణాలను పరిశీలించిన 2024 అధ్యయనం ప్రకారం, ప్రపంచ ఆరోగ్య సంస్థ నిర్దేశించిన పరిమితికి మించిన కాలుష్యం కారణంగా మొత్తం మరణాల్లో 7.2 శాతం సంభవించాయి. ఢిల్లీలో ఈ వాటా అత్యధికంగా 11.5 శాతంగా నమోదైంది. పీఎం2.5 స్థాయిలో ప్రతి 10 మైక్రోగ్రాముల పెరుగుదలతో రోజువారీ మరణాల సంఖ్య 1.4 శాతం పెరిగింది. కాలుష్యం అనుమతించిన పరిమితుల్లో ఉన్న రోజుల్లో కూడా మరణాల ప్రమాదం పెరుగుతున్నట్లు పరిశోధన వెల్లడించింది. వాయు కాలుష్యం వల్ల 2022లో భారత్‌కు సుమారు 339.4 బిలియన్ డాలర్ల ఆదాయ నష్టం వాటిల్లింది.

ప్రభుత్వాలు ఏం చేయాలి..?

ఈ సమస్యను తగ్గించేందుకు ఆరోగ్య విధానాల్లో మార్పులు అవసరం. ఆరోగ్య కేంద్రాల్లో రక్తపోటు, మధుమేహం పరీక్షలతో పాటు ప్రజలు ఉపయోగించే వంట ఇంధనం, ప్రయాణించే మార్గాలు, భారీ వాహనాల రాకపోకలు ఎక్కువగా ఉండే ప్రాంతాల్లో నివాసం వంటి వివరాలను కూడా సేకరించాలి. అధిక కాలుష్యం ఉన్న రోజుల్లో మాస్కుల వినియోగం, ఇంటి లోపలి గాలి నాణ్యత, వ్యాయామం చేసే సమయం గురించి సూచనలు ఇవ్వాలి. ప్రస్తుతం భారత్ నిర్దేశించిన రోజువారీ పీఎం2.5 పరిమితి 60 మైక్రోగ్రాములు కాగా, ప్రపంచ ఆరోగ్య సంస్థ సూచించిన పరిమితి 15 మైక్రోగ్రాములుగా ఉంది. ఈ స్థాయికి చేరుకునేలా దశలవారీగా చర్యలు చేపట్టాలి. ఆసుపత్రులు రోజువారీ గాలి నాణ్యత సూచీతోపాటు గుండె, శ్వాసకోశ సమస్యలతో చేరుతున్న రోగుల వివరాలను కూడా వెల్లడించాలి.



నా జీవితం ఏమైపోయేదో తెలీదు: విశ్వక్ సేన్

'ఈ నగరానికి ఏమైంది రిపీట్' సినిమాతో మరోసారి ప్రేక్షకులను అలరిస్తున్నారు నటుడు విశ్వక్ సేన్. ఈ చిత్రం బాక్సాఫీస్ వద్ద మంచి వసూళ్లతో దూసుకెళ్తోంది. ఈ నేపథ్యంలో చిత్ర బృందం నిర్వహించిన బ్లాక్‌బస్టర్ వేడుకలో విశ్వక్ సేన్ తీవ్ర భావోద్వేగానికి గురయ్యారు.

'కాలేజీ రోజుల్లో నాతో గొడవపడిన ఓ వ్యక్తి.. ఆడిషన్స్‌లో అవకాశం రాకపోవడంతో నాపై కక్ష పెంచుకున్నాడు. ఓ అమ్మాయి పేరుతో నకిలీ జీమెయిల్ ఖాతా సృష్టించి తరుణ్ భాస్కర్‌కు బెదిరింపు మెయిల్ పంపించాడు. ఆ మెయిల్ చూసిన తరుణ్ భాస్కర్ తొలుత తనను సినిమా నుంచి తప్పించాడు' అని తెలిపాడు.

భాస్కర్‌తో మాట్లాడా..

అయితే ఈ విషయంపై తర్వాత భాస్కర్‌తో మాట్లాడాను. 'నాకు సినిమా వద్దు. కానీ ఆ మెయిల్ నాకు పంపించు. నేను నిర్దోషినని నిరూపించుకుంటాను అని అడిగాను. ఆ రోజు తరుణ్ నా మాట నమ్మి మెయిల్ పంపించారు. కేవలం 24 గంటల్లోనే అది ఓ వ్యక్తి చేసిన నకిలీ పని అని తేలిపోయింది. ఆ రోజు తరుణ్ నా మాట నమ్మకపోయి ఉంటే నా జీవితం ఏమైపోయేదో తెలీదు.

పాతాళంలోకి వెళ్లిపోతున్న నన్ను కాలర్ పట్టుకుని పైకి లాగింది తరుణ్ భాస్కరే. నా కన్నతల్లిదండ్రులు, మా అక్క నాకు 50 శాతం సంస్కారం నేర్పిస్తే.. మిగిలిన 50 శాతం తరుణ్ దగ్గరే నేర్చుకున్నాను. ఆయన నా రక్తసంబంధం లాంటి సోదరుడు" అంటూ విశ్వక్ భావోద్వేగానికి లోనయ్యారు.



అశ్విన్స్' ఫేమ్ తరుణ్ తేజతో శ్రుతీంహాసన్ కొత్త సినిమా!

విభిన్నమైన కథలు, క్వాలిటీ సినిమాలను ప్రేక్షకులకు అందిస్తున్న నిర్మాణ సంస్థ శాంతి టాకీస్. తాజా ఈ సంస్థ కొత్త సినిమాను అధికారికంగా ప్రకటించింది. అరుణ్ విశ్వ నిర్మిస్తున్న ఈ సినిమాలో శ్రుతి హాసన్ హీరోయిన్‌గా నటించనున్నారు. విమర్శకుల ప్రశంసలు అందుకున్న హారర్ థ్రిల్లర్ 'అశ్విన్స్'తో గుర్తింపు తెచ్చుకున్న తరుణ్ తేజ ఈ సినిమాకు కథ అందించడంతో పాటు దర్శకత్వం వహించనున్నారు. శివ కార్తికేయన్ హీరోగా మడోన్ అశ్విన్ దర్శకత్వంలో వచ్చిన 'మావీరన్', సిద్ధార్థ్ హీరోగా శ్రీగణేష్ దర్శకత్వంలో తెరకెక్కిన '3బీహెచ్‌కే' వంటి సినిమాలతో శాంతి టాకీస్ విభిన్నమైన కథలను, కొత్త తరహా సినిమాటిక్ ఎక్స్‌పీరియన్స్‌ను ప్రేక్షకులకు అందిస్తోంది.తమిళ, తెలుగు, హిందీ సినిమాల్లో తనకంటూ ప్రత్యేక గుర్తింపు తెచ్చుకున్న శ్రుతి హాసన్, విభిన్నమైన పాత్రల్లో నటిస్తూ మంచి పెర్ఫార్మర్‌గా పేరు తెచ్చుకున్నారు. నటనతో పాటు సింగర్‌గా, మ్యూజీషియన్‌గా కూడా ఆమెకు మంచి గుర్తింపు ఉంది. ప్రతి సినిమాలో తనదైన ప్రత్యేకతను చూపించే శ్రుతి హాసన్, శాంతి టాకీస్ బ్యానర్‌పై తెరకెక్కనున్న ఈ కొత్త తమిళ సినిమాలో లీడ్ రోల్‌లో కనిపించనున్నారు. ఇటీవల విడుదలైన 'ఆకాశంలో ఒక తార' సినిమాలో శ్రుతి హాసన్ పోషించిన రోహిణి పాత్రకు మంచి గుర్తింపు లభించింది. లేడీ ఎంటర్ పెన్యూర్‌గా ఆమె ఈ సినిమాలో చక్కని భావోద్వేగాలను పలికించి మెప్పించింది.భాషలు నేర్చుకోండిగతంలో వసంత్ రవి హీరోగా నటించిన 'అశ్విన్స్' సినిమాకు తరుణ్ తేజ దర్శకత్వం వహించారు. సైకలాజికల్ హారర్ థ్రిల్లర్‌గా రూపొందిన ఈ సినిమా విభిన్నమైన కథనం,

రజినీకాంత్ 'ధర్మన్' షూటింగ్‌పై కీలక అప్‌డేట్.. డిసెంబర్ మూడో వారానికే పూర్తి?



సూపర్ స్టార్ రజినీకాంత్ వరుస సినిమాలతో ప్రేక్షకులను అలరిస్తున్నారు. ఇటీవల 'జైలర్ 2'తో బాక్సాఫీస్ వద్ద సంచలనం సృష్టించిన ఆయన.. ఇప్పుడు మరో క్రేజీ ప్రాజెక్ట్‌తో బిజీగా ఉన్నారు. యువ దర్శకుడు అశ్వత్ మారిముత్తు తెరకెక్కిస్తున్న ఈ చిత్రానికి 'ధర్మన్' అనే టైటిల్ ప్రచారంలో ఉంది. ఈ సినిమాపై ఇప్పటికే ప్రేక్షకుల్లో మంచి అంచనాలు నెలకొన్నాయి. తాజాగా ఈ మూవీ షూటింగ్‌కు సంబంధించి ఓ ఆసక్తికరమైన వార్త కోలీవుడ్ వర్గాల్లో చక్కర్లు కొడుతోంది. 'ధర్మన్' చిత్రాన్ని మేకర్స్ ఎంతో పక్కా ప్రణాళికతో తెరకెక్కిస్తున్నట్లు సమాచారం. అనుకున్న షెడ్యూల్స్ ప్రకారమే షూటింగ్ కొనసాగిస్తూ వీలైనంత త్వరగా సినిమాను పూర్తి చేయాలని దర్శకుడు అశ్వత్ మారిముత్తు భావిస్తున్నారట. ఈ క్రమంలో డిసెంబర్ మూడో వారానికల్లా మొత్తం షూటింగ్‌ను ముగించాలని చిత్ర బృందం లక్ష్యంగా పెట్టుకున్నట్లు కోలీవుడ్‌లో ప్రచారం జరుగుతోంది.

భారత్ చేతిలో చిత్తు చిత్తుగా ఓడిన యూఏఈ



ఆసియా కప్ రైజింగ్ స్టార్స్ వన్డే టోర్నీ లో భారత్ - ఎ జట్టు సెమీస్‌కు దూసుకెళ్లింది. ఇవాళ(మంగళవారం) యూఏఈతో జరిగిన మ్యాచ్‌లో టీమిండియా 7 వికెట్ల తేడాతో విజయం సాధించింది. 250 పరుగుల లక్ష్యాన్ని కేవలం 14.2 ఓవర్లలోనే యువ భారత్ అలవోకగా ఛేదించింది. వైభవ్ సూర్యవంశీ (204) వీర విధ్వంసం సృష్టించి యూఏఈ బౌలర్లకు చుక్కలు చూపించాడు. లిస్ట్ ఎ క్రికెట్‌లో ఫాస్టెస్ట్ సెంచరీ, 150, డబుల్ సెంచరీ చేసిన బ్యాటర్‌గా వైభవ్ చరిత్ర సృష్టించాడు. 16 బంతుల్లో 50, 28 బంతుల్లో 100, 40 బంతుల్లో 150, 52 బంతుల్లో 200 పరుగులు పూర్తి చేసుకున్నాడమ్యాచ్ విషయానికి వస్తే...టాస్ గెలిచి తొలుత బ్యాటింగ్ చేసిన యూఏఈ నిర్ణీత 50 ఓవర్లలో 8 వికెట్ల నష్టానికి 249 పరుగులు చేసింది. వన్ డౌన్ బ్యాటర్ హర్‌ప్రీత్ సింగ్ భాటియా (144 బంతుల్లో 130; 12 ఫోర్లు, 4 సిక్సర్లు) సూపర్ సెంచరీతో రాణించాడు. అయితే మిగతా ప్లేయర్లు ఆశించిన స్థాయిలో బ్యాటింగ్ చేయలేదు. చివర్లో కెప్టెన్ బాసిల్ హమీద్ (36 నాటౌట్) ఓ మోస్తరు ఇన్నింగ్స్ ఆడటంతో యూఏఈ 250 మార్క్ దగ్గరగా

వైభవ్ సూర్యవంశీ మహోగ్రరూపం.



ఆసియా కప్ రైజింగ్ స్టార్స్ 2026 టోర్నీలో భాగంగా యూఏఈతో ఇవాళ జరిగిన మ్యాచ్‌లో భారత-ఎ జట్టు 7 వికెట్ల తేడాతో ఘన విజయం సాధించింది. తొలుత బ్యాటింగ్ చేసిన యూఏఈ.. హర్ప్రీత్ సింగ్ భాటియా (144 బంతుల్లో 130; 12 ఫోర్లు, 4 సిక్సర్లు) సూపర్ సెంచరీతో కదంతొక్కడంతో నిర్ణీత 50 ఓవర్లలో 8 వికెట్ల నష్టానికి 249 పరుగులు చేసింది.

అనంతరం లక్ష్య ఛేదనలో భారత-ఎ ఓపెనర్ వైభవ్ సూర్యవంశీ (53 బంతుల్లో 204; 7 ఫోర్లు, 28 సిక్సర్లు) పూనకం వచ్చినట్లు ఊగిపోయి రికార్డు డబుల్ సెంచరీతో విరుచుకుపడటంతో భారత్ కేవలం 14.2 ఓవర్లలోనే 3 వికెట్లు కోల్పోయి లక్ష్యాన్ని ఛేదించింది.

సెమీస్‌కు భారత్

ఈ గెలుపుతో భారత ఎ జట్టు సెమీస్‌కు చేరింది. గ్రూప్ బి నుంచి పాకిస్తాన్ ఎ ఇదివరకే సెమీస్ బెర్త్ ఖరారు చేసుకుంది. గ్రూప్ ఎ నుంచి శ్రీలంక, బంగ్లాదేశ్ ఎ జట్లు సెమీస్‌కు అర్హత సాధించాయి.

ఈ ఇన్నింగ్స్‌లో వైభవ్ లిస్ట్-ఏ క్రికెట్‌లో దాదాపు అన్ని బ్యాటింగ్ రికార్డులు బద్దలు కొట్టాడు.

క్రికెట్‌లో అత్యంత వేగవంతమైన డబుల్ సెంచరీ (బంతుల పరంగా)52 వైభవ్ సూర్యవంశీ (ఇండియా-ఎ) ఐం యూఏఈ 2026

103 చాడ్ బోవ్స్ ఐం ఒటాగో 2024

114 ఎన్ జగదీసన్ (తమిళనాడు) ఐం అరుణాచల్ బెంగళూరు 2022

114 హ్యారీ బ్రూక్ (ఇంగ్లాండ్) ఐం శ్రీలంక రావల్పిండి 2026మొత్తం ప్రొఫెషనల్ క్రికెట్‌లో ఒక ఇన్నింగ్స్‌లో అత్యధిక సిక్సర్లు

28 వైభవ్ సూర్యవంశీ ఇండియా ూూ ఐం ఖూజు 2026
26 తన్మయ్ అగర్వాల్ హైదరాబాద్ ఐం అరుణాచల్ హైదరాబాద్ 2024 (రంజీ)
23 కోలిన్ మున్రో ఆక్లాండ్ ఐం సెన్ డిస్ నేపియర్ 2015 (ప్లంకెట్ షీల్డ్)23 డి'ఆర్సీ షార్ట్ వెస్ట్రన్ ఆస్ట్రేలియా ఐం క్వీన్స్‌లాండ్ సిడ్నీ 2018 (వన్డే కప్)
28 వైభవ్ సూర్యవంశీ ఇండియా ూూ ఐం ఖూజు 2026
23 డార్సీ షార్ట్ వెస్ట్రన్ ఆస్ ఐం క్వీన్స్‌లాండ్ సిడ్నీ 2018
21 బెవాన్ జాకబ్స్ ఆక్లాండ్ ఐం ఒటాగో ఆక్లాండ్ 2026 క్రికెట్‌లో వేగవంతమైన 150 (బంతుల పరంగా)
40 వైభవ్ సూర్యవంశీ ఇండియా ూూ ఐం యూఏఈ 202659 వైభవ్ సూర్యవంశీ బీహార్ ఐం అరుణాచల్ రాంచీ 202564 ఏబీ డి విలియర్స్ దక్షిణాఫ్రికా ఐం వెస్టిండీస్ జోహన్నెస్‌బర్గ్ 2015
65 జోస్ బట్లర్ ఇంగ్లండ్ ఐం నెట్ ఆమ్‌స్టెల్వీన్ 2022 క్రికెట్‌లో ఫాస్టెస్ట్ సెంచరీలు (బంతుల పరంగా)
28 వైభవ్ సూర్యవంశీ ఇండియా ూూ ఐం ఖూజు 2026
29 జేక్ ఫ్రేజర్-మెక్‌గర్క్ సౌత్ ఆస్ ఐం టాస్మానియా అడిలైడ్ 2023